



GOBIERNO DEL ESTADO DE MORELOS

PROGRAMAS PRESUPUESTARIOS

2022

(Ajustado al presupuesto 2021)

Secretaría de Obras Públicas

Responsable de la integración

ALMA GRACIELA RÍOS HERNÁNDEZ TITULAR
DE LA UNIDAD DE ENLACE FINANCIERO Y
ADMINISTRATIVO

Aprobación

LETICIA NOLASCO ORTIGOZA ENCARGADA
DE DESPACHO DE LA SECRETARIA DE OBRAS PÚBLICAS

El presente Programa, se formuló con fundamento en el artículo 70, fracción XVIII inciso b) de la Constitución Política del Estado Libre y Soberano de Morelos; artículo 23, fracción XXIV de la Ley Orgánica de la Administración Pública Estatal; artículo 6 y 17, fracción V; y artículo 33 de la Ley Estatal de Planeación y artículos 3, 23, 25, 44, 45 y 46 de la Ley de Presupuesto, Contabilidad y Gasto Público. Los aspectos administrativos a que se refiere el artículo 33 de la Ley Estatal de Planeación, se pueden consultar en el portal de transparencia de la página en Internet del Gobierno del Estado de Morelos (www.morelos.gob.mx).

Marzo, 2022

Contenido

- I. Resumen de Recursos Financieros
- II. Recursos Financieros por Programa Presupuestario (PP)
- III. Clasificación del Presupuesto por Capítulo y Fuente de Financiamiento
- IV. Diagnóstico del Programa
- V. Árbol de Problemas
- VI. Árbol de Objetivos
- VII. Cobertura
- VIII. Programas Presupuestarios y Matrices de Indicadores para Resultados
- IX. Fichas Técnicas de Indicadores
- X. Reportes de Avance en los Indicadores de los Programas Presupuestarios **con** Matrices de Indicadores para Resultados
- XI. Reportes de Avance en los Indicadores de los Programas Presupuestarios **sin** Matrices de Indicadores para Resultados

Anexo 1. Programas, proyectos o acciones que destinan recursos para fomentar la igualdad de género por secretaría, dependencia o entidad

Anexo 2. Programas, proyectos o acciones que destinan recursos al cumplimiento de los derechos de la infancia por secretaría, dependencia o entidad

I. Resumen de recursos financieros (Miles de pesos)

Clave Presupuestal / Unidad Responsable de Gasto	Gasto corriente y social		Gasto de inversión			Otros Recursos
	Estatal	Federal	Estatal	Federal		
				Ramo 33	Prog. Fed	
6.1.1 Oficina del Secretario de Obras Públicas	5,922.1					
6.1.2 Unidad de Enlace Juridico en Materia de Obra Pública	2,424.2					
6.1.3 Direccion Genral de Obras Públicas	12,618.7		50,000.0			
6.1.4 Direccion Genera de Caminos y Puentes	5,035.8		7,000.0			
6.1.5 Direccion General de Obra Educativa	4,844.3					
6.1.6 Direccion General de Proyectos	4,997.7					
6.1.7 Direccion General de Licitaciones y Contratacion de Obra Pública	5,785.1					
Total dependencia	41,627.9	-	57,000.0	-	-	-
	41,627.9		57,000.0			
	98,627.9					
Observaciones						

II. Recursos Financieros por Programa Presupuestario (PP)

Dependencia o Secretaría:	<Seleccione el nombre de su Dependencia o Secretaría>									
Unidad(es) Responsable(s)	Proyectos	Programa	(Miles de pesos)						Otros recursos	Total Programa
			Gasto corriente y social		Inversión					
			Estatal	Federal	Estatal	Federal				
				Ramo 33	Prog. Fed					
6.1.1 Oficina del Secretario de Obras Públicas	Fortalecimiento de la Infraestructura del Estado de Morelos	PA06, Secretaria de Obras Públicas	5,922.1							5,922.1
6.1.2 Unidad de Asuntos Juridicos en Materia de Obra Pública	Evaluacion, analisis, respuesta y seguimiento de asuntos juridicos en materia de obra pública.	PA06, Secretaria de Obras Públicas	2,424.2							2,424.2
2	2	Costo por PP	8,346.3	-	-	-	-	-		8,346.3
6.1.3 Direccion General de Obras Públicas	Supervision de Obras Contratadas	k086.Infraestructura Pública	12,618.7		50,000.0					62,618.7
6.1.4 Direccion General de Puentes y Caminos	Operación de la Direccion General de Caminos y Puentes	k086.Infraestructura Pública	5,035.8		7,000.0					12,035.8
6.1.5 Direccion General de Obra Educativa	Administracion de Recursos Humanos, Materiales y Financieros	k086.Infraestructura Pública	4,844.4							4,844.4
6.1.6 Direccion General de Proyectos	Supervision de Proyectos Ejecutivos Aprobados	k086.Infraestructura Pública	4,997.7							4,997.7
6.1.7 Direccion General de Licitaciones y contratacion de Obra Pública	Elaboracion de Expedientes Tecnicos Y Aplicación de Adjudicaciones de Obras Públicas	k086.Infraestructura Pública	5,785.0							5,785.0
5	5	Costo por PP	33,281.6	-	57,000.0	-	-	-		90,281.6
7	7	Costo por PP	41,627.9	-	-	-	-	-		98,627.9

Programa Presupuestario: **K086. Infraestructura Pública**

III. Recursos Financieros por Programa Presupuestario (PP)
Monto por capítulo de gasto de operación

Capítulo	Monto en miles de pesos
1000 Servicios personales	37,430.08
2000 Materiales y suministros	1,342.16
3000 Servicios generales	2,855.75
4000 Transferencias, asignaciones, subsidios y otras ayudas	0
5000 Bienes muebles, inmuebles e intangibles	0
6000 Inversión pública	
Estatal	57,000.00
Federal	
7000 Inversiones financieras y otras provisiones	0
8000 Participaciones y aportaciones	0
9000 Deuda pública	0
Total	98,627.99

Fuente u origen de los recursos

Fuente de recursos	Porcentaje respecto al presupuesto estimado
Recursos fiscales	100%

Otros recursos (especificar fuentes (s))	0%
Total	100%

IV. Diagnóstico por sector

Programa Presupuestario: "K086. Infraestructura Pública"

a). Población objetivo o área de enfoque

Este programa está enfocado a atender las necesidades de obra pública que requieren las Dependencias adscritas al Poder Ejecutivo y a la ampliación y mejoramiento de la red carretera estatal, con el objetivo de brindar a la población, instalaciones dignas y de calidad así como de mejorar la comodidad y seguridad de las personas que recorren las principales vialidades del estado. Para el ejercicio 2021 se realizarán trabajos de Conservación y Bacheo de la Red Carretera Estatal con lo cual se generan beneficios a todos los habitantes del estado de Morelos, ya que se proporcionan carreteras estatales con mejor estado físico, coadyuvado a mejorar las actividades económicas mediante el traslado eficiente y seguro de bienes y mercancía, ya que la mejora de infraestructura es un imperativo del desarrollo por ser un elemento fundamental para disminuir los costos de producción y distribución de bienes y servicios.

b). Problemática a atender o justificación del quehacer institucional

El estado de Morelos tiene una población total de un millón 903 mil 811 habitantes según datos de la encuesta intersensal 2015, con densidad poblacional de 390.2 habitantes por kilómetro cuadrado, a la Red Estatal de Caminos cuenta con un total de mil 317 kilómetros de los cuales 252 están pavimentados lo cual representa que sólo hay 0.0006 kilómetros pavimentados/habitante, mientras que la media nacional es de 0.0012 kilómetros pavimentados/habitante; es decir que el estado de Morelos, se encuentra al 50% de la media nacional, lo cual indica que para poder igualar este indicador es necesario duplicar la red carretera estatal/pavimentada, por lo tanto la construcción de por lo menos mil 252 kilómetros por lo cual es indispensable desarrollar una estrategia que nos permita, al término de esta administración, rehabilitar el 80% de la red carretera en malas condiciones restante. Para alcanzar esta meta es necesario invertir en la conservación y mantenimiento de la Red Carretera, que está compuesta por 1,717.26 km de los cuales 627.31 km son una red básica, 423.09 red secundaria, 275.30 km red menor, 384.86 km red rural y 6.70 de red estatal de cuota. Actualmente no se cuenta con un programa de conservación rutinaria de dicha red, el único trabajo que se ejecuta es el Programa de Bacheo Asfáltico Superficial de los Tramos, y para ello solo se cuenta con 3 cuadrillas. Lo anterior hace prácticamente imposible que la red estatal sea atendida en sus mínimos requerimientos de conservación para mantenerla en un estado regular.

c). Objetivos Estratégicos

- -Atender la demanda de obra pública que solicitan las dependencias adscritas al Poder Ejecutivo de Gobierno del Estado de Morelos y sus organismos descentralizados.
-Mantener óptimas condiciones la red carretera estatal

d). Diagnóstico FODA (Fortalezas, Debilidades, Oportunidades y Amenazas)

Fortalezas:- Se cuenta con el personal capacitado para la ejecución de la obra de infraestructura Carretera en el Estado. Se cuenta con un diagnóstico actualizado que nos permite identificar las áreas estratégicas para el mejoramiento de la infraestructura carretera y a su vez la movilidad de las personas y el traslado de mercancías.

Oportunidades:- Se conocen las necesidades de la población en cuanto a obra carretera, lo cual nos permitirá la ejecución de obras más adecuadas a las necesidades de cada municipio.

programa de conservación y mantenimiento carretero.

Debilidades:- no se cuenta con un programa de conservación y mantenimiento carretero.
Amenazas:- Ciudadanos inconformes con la apertura de nuevos caminos y carreteras por verse afectados en sus intereses. Los desastres naturales derivados del cambio que deterioran y afectan los caminos y la red carretera.

V. Árbol de Problemas

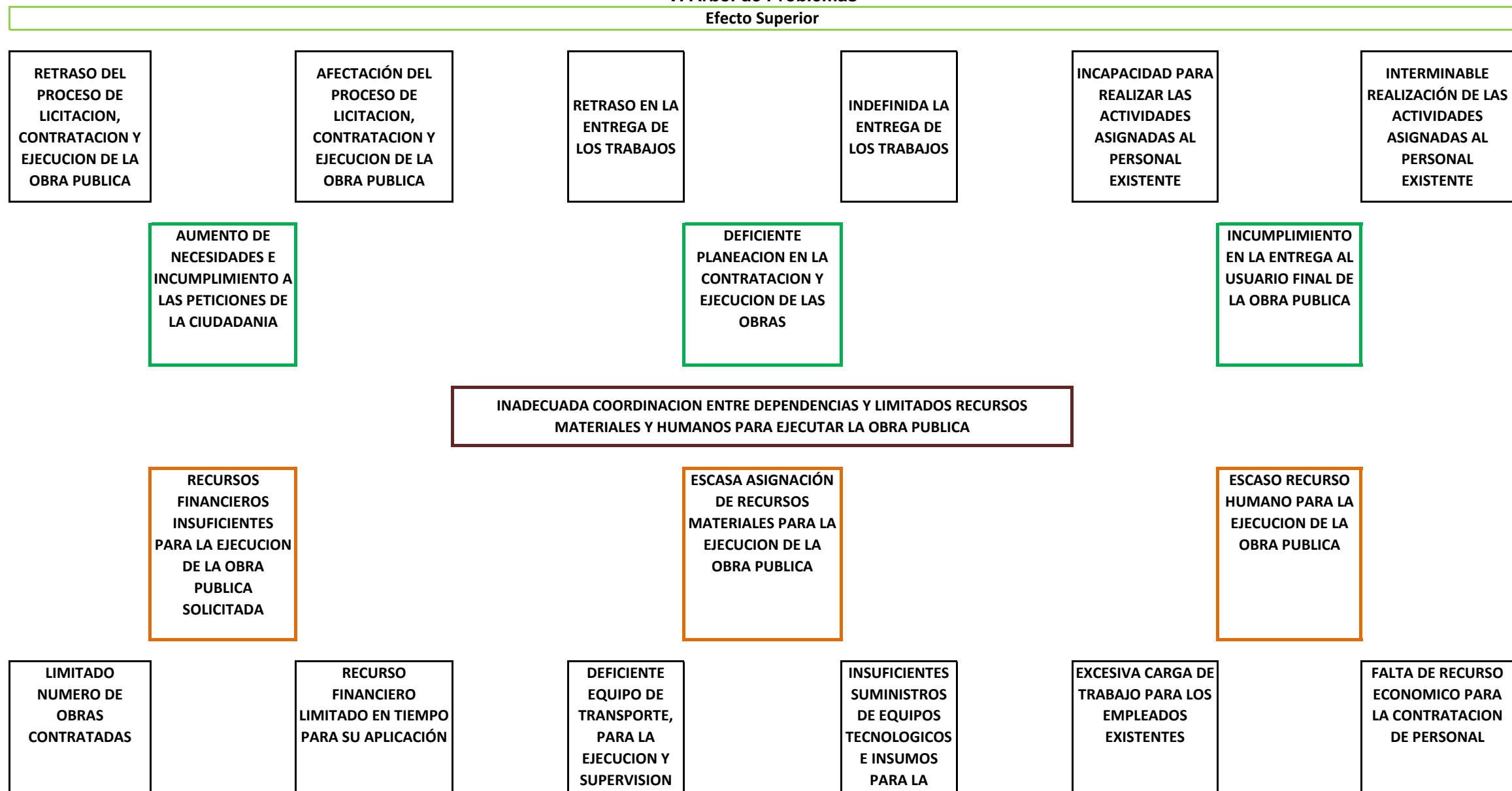

VI. Arbol de Objetivos

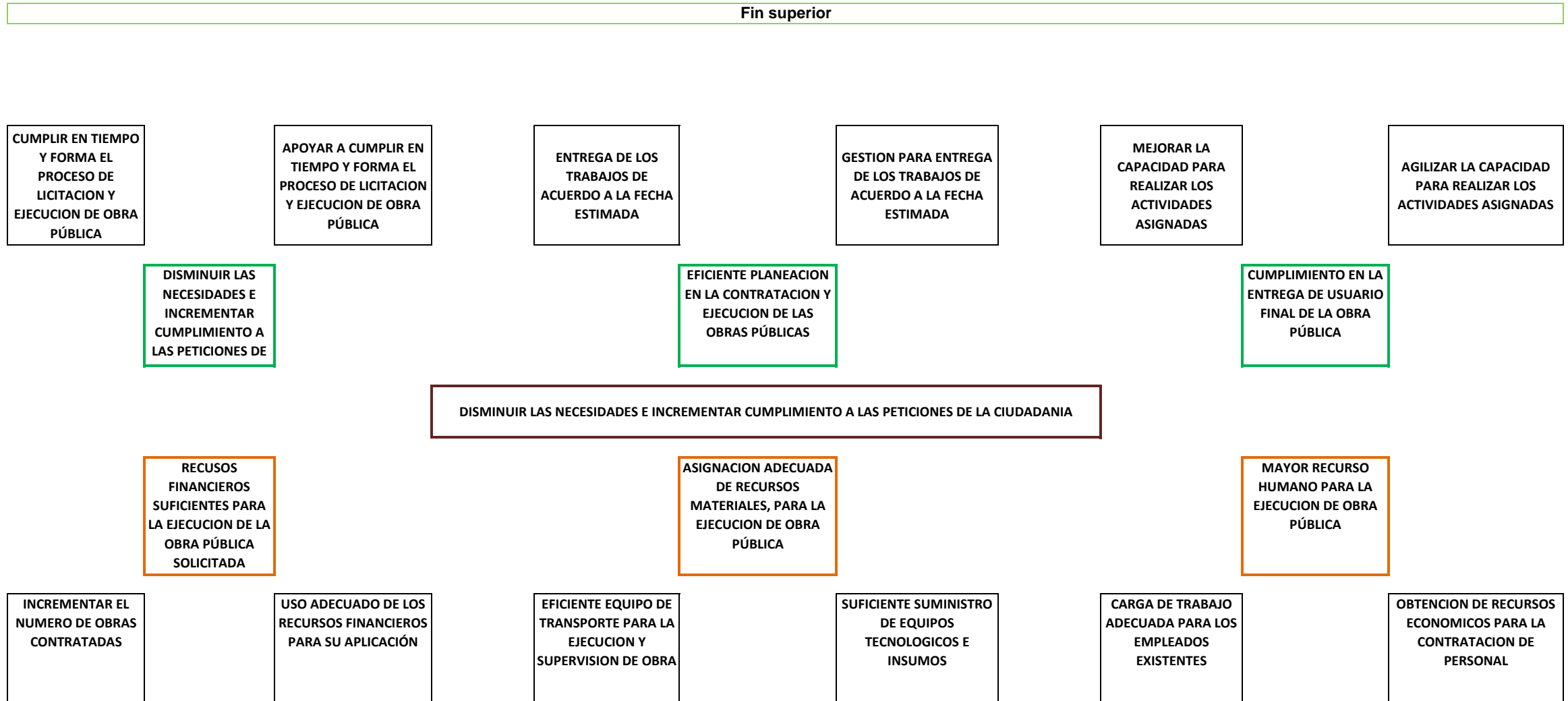

VII. Cobertura del programa

Programa Presupuestario: "K086. Infraestructura Pública"

a). Identificación y caracterización de la población del área de enfoque potencial

-Este programa

satisface con eficiencia y eficacia las necesidades de infraestructura, espacios físicos y desarrollo urbano, que permita un crecimiento ordenado y sustentable, detonando el crecimiento de la economía así como la competitividad del Estado, siendo un factor que ayuda a disminuir la pobreza y la marginación, generando bienestar social. La infraestructura es, sin lugar a duda, factor determinante para mejorar la calidad de vida y promover el crecimiento económico así como satisfacer con eficacia las necesidades de servicios de infraestructura de los agentes económicos y población, siempre tratando de cumplir con las metas sociales en el Estado de Morelos, siempre tomando en cuenta las demandas de la gente, de su sentir, de sus preocupaciones, angustias y de sus propuestas.

-Este programa está enfocado a atender las necesidades de obra pública que requieren las Dependencias adscritas al Poder Ejecutivo, con el objetivo de mejorar la comodidad y seguridad, de las personas que recorren las principales vialidades del estado para este año 2022 se realizarán trabajos de Conservación y Bacheo de la Red Carretera Estatal con lo cual se generan beneficios a todos los habitantes del estado de Morelos, ya que se proporcionan carreteras estatales con mejor estado físico coadyuvando a mejorar las actividades económicas mediante el traslado de bienes y mercancía, ya que la mejora de la infraestructura es un imperativo del desarrollo por ser un elemento fundamental para disminuir los costos de producción de bienes y servicios.

-El Sistema Educativo de Morelos atiende actualmente a 568 mil 758 alumnos, siendo 273 mil 415 hombres y 295 mil 343 mujeres en la modalidad escolarizada. La educación básica, que constituye la base de la pirámide educativa, representó en el ciclo 2017- 2018, 66.5% de la matrícula del Sistema Educativo del estado, 378 mil 294 alumnos se encuentran en los siguientes niveles: 69 mil 250 en educación preescolar (12.2%), 208 mil 721 en primaria (36.7%) y 100 mil 323 en educación secundaria (17.6%). En estos niveles del servicio educativo, colaboran alrededor de 18 mil 480 de docentes en 3 mil 3 escuelas.

-Los temas prioritarios de este programa son: la rehabilitación de las cinco rutas de evacuación del volcán Popocatepetl, la remodelación de las vías de distintos municipios, así como los trabajos de reconstrucción en diversas escuelas y espacios públicos afectados por el sismo de 2017. En materia educativa se realizan 157 obras, entre las cuales se atienden 11 planteles pertenecientes a la Universidad Autónoma del Estado de Morelos, con un monto contratado superior a los quinientos millones de pesos. En el sector salud algunas obras de gran relevancia atendidas fueron la rehabilitación del hospital comunitario de Puente de Ixtla y la rehabilitación de 61 centros de salud en distintos municipios, lo cual ha reforzado la capacidad de atención médica en beneficio de miles de familias. Realización de las obras de reconstrucción a edificaciones históricas afectadas por el sismo ocurrido hace cuatro años en el estado y las cuales están contempladas en el PNR con el apoyo del Gobierno federal.

-Este programa está enfocado a atender las necesidades de obra pública que requieren las Dependencias adscritas al Poder Ejecutivo, con el objetivo de mejorar la comodidad y seguridad, de las personas que viven en el estado. Para este año 2022 se realizarán trabajos de infraestructura pública con lo cual se generan beneficios a todos los habitantes del estado de Morelos, ya que se proporciona infraestructura pública básica con mejor estado físico coadyuvando a mejorar las actividades económicas, ya que la mejora de la infraestructura es un imperativo del desarrollo.

b) Identificación y caracterización de la población o área de enfoque objetivo.

-El estado de Morelos tiene una población total de un millón 903 mil 811 habitantes según datos de la encuesta intersensal 2015, con una densidad poblacional de 390.2 habitantes por kilómetro cuadrado, la Red Estatal de Caminos cuenta con un total de mil 317 kilómetros de los cuales mil 252 están pavimentados lo cual representa que sólo hay 0.0006 kilómetros pavimentados/habitante mientras que la media nacional es de 0.0012 kilómetros pavimentados/habitante, es decir el estado de Morelos, se encuentra al 50% de la media nacional lo cual indica que para igualar este indicador es necesario duplicar la red carretera estatal pavimentada, por lo tanto se requiere construir cuando menos mil 252 kilómetros más de red carretera. Es así que, de los mil 252 kilómetros pavimentados existentes, sólo el 20% se encuentra en buen estado, que equivale a 250.4 kilómetros por lo cual es necesario desarrollar una estrategia que nos permita al término de esta administración rehabilitar el 80% restante. Y para alcanzar esta meta es necesario invertir en la conservación y mantenimiento de la Red Carretera, que está compuesta por 1,717.26 km de los cuales 627.31km son red básica, 423.09 km red secundaria, 275.30 km red menor, 384.86 km red rural y 6.70 km red estatal de cuota. Actualmente no se cuenta con un programa de conservación rutinaria de dicha red, el único trabajo que se ejecuta es el Programa de Bacheo Asfáltico Superficial de los Tramos, y para ello solo se cuenta con 3 cuadrillas. Lo anterior hace prácticamente imposible que la red estatal sea atendida en sus mínimos requerimientos de conservación, para mantenerla en un estado regular.

-Se generarán las condiciones de acceso a la educación de todos los habitantes del estado de Morelos, trabajando en la vinculación de la comunidad educativa con los demás sectores, y normando y respetando el marco legal establecido. Aunado a estos propósitos, se plantea ampliar la oferta educativa en educación inicial y preescolar, ampliar la cobertura, mejorar la permanencia, el logro educativo y empleabilidad en educación media superior y superior, buscando aminorar las brechas educativas que existen entre regiones, sectores y grupos sociales en contextos adversos o en situación de rezago, desventaja o vulnerabilidad.

-El estado de Morelos tiene una población total de un millón 903 mil 811 habitantes según datos de la encuesta intersensal 2015, con una densidad poblacional de 390.2 habitantes por kilómetro cuadrado, por lo cual es necesario desarrollar una estrategia que nos permita al término de esta administración desarrollar por lo menos el 80% de la infraestructura publica faltante en el estado. Y para alcanzar esta meta es necesario invertir en las distintas areas que conforman la infraestructura publica del estado. Actualmente no se cuenta con un programa de desarrollo de infraestructura publica, el único trabajo que se ejecuta es el Programa de Bacheo Asfáltico Superficial de los Tramos, y para ello solo se cuenta con 3 cuadrillas. Lo anterior hace prácticamente imposible que sea atendida en sus mínimos requerimientos, para mantenerla en un estado regular.



c) Cuantificación de la población o área de enfoque objetivo.

-La población beneficiada con el Programa de Infraestructura carretera alcanza a una población de alrededor de 600,000 habitantes que utilizan la red de carretera estatal diariamente.

-En Morelos de acuerdo a las

proyecciones de Consejo Nacional de Población (CONAPO), la población en edad idónea de cursar sus estudios en 2020, será de 104 mil 447 niñas y niños de preescolar (3-5 años); 207 mil 325 niñas y niños en edad de primaria (6-11 años); 102 mil 457 adolescentes en edad de secundaria (12-14 años); 101 mil 574 jóvenes en edad de nivel medio superior de (15 a 17 años); y 167 mil 686 en edad de nivel superior (18-22 años). Total de población idónea para cursar estudios 683 mil 489 personas.

-La población beneficiada con el Programa de Infraestructura carretera alcanza a una población de alrededor de 600,000 habitantes que utilizan la red de carretera estatal diariamente.

d) Frecuencia de actualización de la población o área de enfoque potencial y objetivo.

-De manera anual, en base a los datos proporcionados por las autoridades competentes.

-De manera anual, en base a los datos proporcionados por las autoridades educativas competentes.

-De manera anual, en base a los datos proporcionados por las autoridades competentes

VIII. Programas Presupuestarios y Matrices de Indicadores para Resultados

Programa Presupuestario: "K086. Infraestructura Pública"

Nivel	Resumen Narrativo (Objetivos)	Indicadores	Medios de Verificación	Supuestos
Fin	Contribuir al crecimiento económico.			
Propósito	La demanda de la obra pública es atendida	Tasa de variación de la inversión ejercida en Obra Pública	Registros administrativos de la Secretaría de Obras Públicas / Cuenta Pública Anual	La inversión ejercida satisface la principal demanda de obra pública
		Porcentaje de Obras Concluidas	Registros administrativos de la Secretaría de Obras Públicas	Las obras realizadas cumplen con las especificaciones establecidas y son funcionales
		Porcentaje de Obras Entregadas	Registros administrativos de la Secretaría de Obras Públicas	Las obras realizadas se entregan en tiempo y forma
Componente 1	Infraestructura de Seguridad Pública Construida o Rehabilitada.	Porcentaje de inversión ejercida en Infraestructura de Seguridad Pública.	Registros administrativos de la Secretaría de Obras Públicas	Los recursos se ejercen de acuerdo a lo programado en el pago de las obras
		Porcentaje de Obras de Infraestructura de Seguridad Pública concluidas.	Registros administrativos de la Secretaría de Obras Públicas	Las obras cumplen con las especificaciones establecidas
		Porcentaje de Obras de Infraestructura de Seguridad Pública entregadas.	Registros administrativos de la Secretaría de Obras Públicas	Las obras entregadas son utilizadas y funcionales
Actividad 1.5	Supervisión de Obras de Infraestructura de Seguridad Pública.	Porcentaje de Obras de Infraestructura de Seguridad Pública supervisadas.	Registros administrativos de la Secretaría de Obras Públicas	Las obras cumplen con la calidad requerida
Actividad 1.4	Contratación de obras de seguridad pública	Porcentaje de obras de seguridad pública contratadas	Registros administrativos de la Secretaría de Obras Públicas	Las empresas contratadas garantizan la calidad de las obras al menor precio
Actividad 1.3	de Desarrollo Sustentable del poder ejecutivo para determinar la necesidad de estudios de	Secretaría de Desarrollo Sustentable para la ejecución de obras de infraestructura seguridad pública	Expediente único de obra de la SOP	estudio de manifestación de impacto ambiental y/o urbano
Actividad 1.2	Trámite de permisos y licencias de construcción de las obras de infraestructura de seguridad pública	Porcentaje de permisos y licencias de construcción tramitadas para la ejecución de obras de infraestructura de seguridad pública	Expediente único de obra de la SOP	Se cuentan con los permisos y licencias en regla para la construcción de obra pública
Actividad 1.1	Elaboración y Supervisión de proyectos ejecutivos para obras de seguridad pública	Porcentaje de proyectos ejecutivos elaborados y supervisados para obras de seguridad pública	Registros administrativos de la Secretaría de Obras Públicas	Los proyectos ejecutivos cumplen todos los aspectos técnicos y necesidades de funcionalidad de las obras
Componente 2	Infraestructura de Procuración de Justicia Construida o Rehabilitada.	Porcentaje de inversión ejercida en Infraestructura de Procuración de Justicia.	Registros administrativos de la Secretaría de Obras Públicas	Los recursos se ejercen de acuerdo a lo programado en el pago de las obras
		Porcentaje de Obras de Infraestructura de Procuración de Justicia concluidas.	Registros administrativos de la Secretaría de Obras Públicas	Las obras cumplen con las especificaciones establecidas
		Porcentaje de Obras de Infraestructura de Procuración de Justicia entregadas.	Registros administrativos de la Secretaría de Obras Públicas	Las obras entregadas son utilizadas y funcionales
Actividad 2.5	Supervisión de Obras de Infraestructura de Procuración de Justicia.	Porcentaje de Obras de Infraestructura de Procuración de Justicia supervisadas.	Registros administrativos de la Secretaría de Obras Públicas	Las obras cumplen con la calidad requerida

Actividad 2.4	Contratación de obras de Procuración de Justicia	Porcentaje de obras de Procuración de Justicia contratadas	Registros administrativos de la Secretaría de Obras Públicas	Las empresas contratadas garantizan la calidad de las obras al menor precio
Actividad 2.3	Solicitud de opiniones técnicas a la Secretaría de Desarrollo Sustentable para determinar la necesidad de estudios de impacto ambiental	Porcentaje de opiniones técnicas solicitadas a la Secretaría de Desarrollo Sustentable para la ejecución de obras de infraestructura de procuración de justicia	Expediente único de obra de la SOP	Se conoce si la obra a ejecutar requiere el estudio de manifestación de impacto ambiental y/o urbano
Actividad 2.2	Trámite de permisos y licencias de construcción de obras de infraestructura de procuración de justicia	Porcentaje de permisos y licencias de construcción tramitadas para la ejecución de obras de infraestructura de procuración de justicia	Expediente único de obra de la SOP	Se cuentan con los permisos y licencias en regla para la construcción de obra pública
Actividad 2.1	Elaboración y Supervisión de proyectos ejecutivos para obras procuración de justicia	Porcentaje de proyectos ejecutivos elaborados y supervisados para obras de procuración de justicia	Registros administrativos de la Secretaría de Obras Públicas	Los proyectos ejecutivos cumplen todos los aspectos técnicos y necesidades de funcionalidad de las obras
Componente 3	Infraestructura Deportiva Construida o Rehabilitada.	Porcentaje de inversión ejercida en Infraestructura Deportiva.	Registros administrativos de la Secretaría de Obras Públicas	Los recursos se ejercen de acuerdo a lo programado en el pago de las obras
		Porcentaje de Obras de Infraestructura Deportiva concluidas.	Registros administrativos de la Secretaría de Obras Públicas	Las obras cumplen con las especificaciones establecidas
		Porcentaje de Obras de Infraestructura Deportiva entregadas.	Registros administrativos de la Secretaría de Obras Públicas	Las obras entregadas son utilizadas y funcionales
Actividad 3.5	Supervisión de Obras de Infraestructura Deportiva.	Porcentaje de Obras de Infraestructura Deportiva supervisadas.	Registros administrativos de la Secretaría de Obras Públicas	Las obras cumplen con la calidad requerida
Actividad 3.4	Contratación de obras de infraestructura deportiva	Porcentaje de obras de infraestructura deportiva contratadas	Registros administrativos de la Secretaría de Obras Públicas	Las empresas contratadas garantizan la calidad de las obras al menor precio
Actividad 3.3	de Desarrollo Sustentable para determinar la necesidad de estudios de impacto ambiental y/o urbano	Porcentaje de opiniones técnicas solicitadas a la Secretaría de Desarrollo Sustentable para la ejecución de obras de infraestructura deportiva	Expediente único de obra de la SOP	Se conoce si la obra a ejecutar requiere el estudio de manifestación de impacto ambiental y/o urbano
Actividad 3.2	Trámite de permisos y licencias de construcción de obras de infraestructura deportiva	Porcentaje de permisos y licencias de construcción tramitadas para la ejecución de obras de infraestructura deportiva	Expediente único de obra de la SOP	Se cuentan con los permisos y licencias en regla para la construcción de obra pública
Actividad 3.1	Elaboración y Supervisión de proyectos ejecutivos para obras de infraestructura deportiva	Porcentaje de proyectos ejecutivos elaborados y supervisados para obras de infraestructura deportiva	Registros administrativos de la Secretaría de Obras Públicas	Los proyectos ejecutivos cumplen todos los aspectos técnicos y necesidades de funcionalidad de las obras
Componente 4	Infraestructura de Turismo y Cultura Construida o Rehabilitada.	Porcentaje de inversión ejercida en Infraestructura de Turismo y Cultura.	Registros administrativos de la Secretaría de Obras Públicas	Los recursos se ejercen de acuerdo a lo programado en el pago de las obras
		Porcentaje de Obras de Infraestructura de Turismo y Cultura concluidas.	Registros administrativos de la Secretaría de Obras Públicas	Las obras cumplen con las especificaciones establecidas

		Porcentaje de Obras de Infraestructura de Turismo y Cultura entregadas.	Registros administrativos de la Secretaría de Obras Públicas	Las obras entregadas son utilizadas y funcionales
Actividad 4.5	Supervisión de Obras de Infraestructura de Turismo y Cultura.	Porcentaje de Obras de Infraestructura de Turismo y Cultura supervisadas.	Registros administrativos de la Secretaría de Obras Públicas	Las obras cumplen con la calidad requerida
Actividad 4.4	Contratación de obras de infraestructura de turismo y cultura	Porcentaje de obras de infraestructura de turismo y Cultura contratadas	Registros administrativos de la Secretaría de Obras Públicas	Las empresas contratadas garantizan la calidad de las obras al menor precio
Actividad 4.3	Solicitud de opiniones técnicas a la Secretaría de Desarrollo Sustentable para determinar la necesidad de estudios de impacto ambiental y/o urbano	Porcentaje de opiniones técnicas solicitadas a la Secretaría de Desarrollo Sustentable para la ejecución de obras de infraestructura de turismo	Expediente único de obra de la SOP	Se conoce si la obra a ejecutar requiere el estudio de manifestación de impacto ambiental y/o urbano
Actividad 4.2	Tramite de permisos y licencias de construcción de obras de infraestructura de turismo	Porcentaje de permisos y licencias de construcción tramitadas para la ejecución de obras de infraestructura de turismo	Expediente único de obra de la SOP	Se cuentan con los permisos y licencias en regla para la construcción de obra pública
Actividad 4.1	Elaboración y Supervisión de proyectos ejecutivos para obras de infraestructura de turismo y cultura	Porcentaje de proyectos ejecutivos elaborados y supervisados para obras de infraestructura de turismo y cultura	Registros administrativos de la Secretaría de Obras Públicas	Los proyectos ejecutivos cumplen todos los aspectos técnicos y necesidades de funcionalidad de las obras
Componente 5	Infraestructura Institucional Construida o Rehabilitada.	Porcentaje de inversión ejercida en Infraestructura Institucional.	Registros administrativos de la Secretaría de Obras Públicas	Los recursos se ejercen de acuerdo a lo programado en el pago de las obras
		Porcentaje de Obras de Infraestructura Institucional concluidas.	Registros administrativos de la Secretaría de Obras Públicas	Las obras cumplen con las especificaciones establecidas
		Porcentaje de Obras de Infraestructura Institucional entregadas.	Registros administrativos de la Secretaría de Obras Públicas	Las obras entregadas son utilizadas y funcionales
Actividad 5.5	Supervisión de Obras de Infraestructura Institucional.	Porcentaje de Obras de Infraestructura Institucional supervisadas.	Registros administrativos de la Secretaría de Obras Públicas	Las obras cumplen con la calidad requerida
Actividad 5.4	Contratación de obras de infraestructura institucional	Porcentaje de obras de infraestructura institucional contratadas	Registros administrativos de la Secretaría de Obras Públicas	Las empresas contratadas garantizan la calidad de las obras al menor precio
Actividad 5.3	de Desarrollo Sustentable para determinar la necesidad de estudios de impacto ambiental y/o urbano	Porcentaje de opiniones técnicas solicitadas a la Secretaría de Desarrollo Sustentable para la ejecución de obras de infraestructura institucional	Expediente único de obra de la SOP	Se conoce si la obra a ejecutar requiere el estudio de manifestación de impacto ambiental y/o urbano
Actividad 5.2	Tramite de permisos y licencias de construcción de obras de infraestructura institucional	Porcentaje de permisos y licencias de construcción tramitadas para la ejecución de obras de infraestructura institucional	Expediente único de obra de la SOP	Se cuentan con los permisos y licencias en regla para la construcción de obra pública
Actividad 5.1	Elaboración y Supervisión de proyectos ejecutivos para obras de infraestructura institucional	Porcentaje de proyectos ejecutivos elaborados y supervisados para obras de infraestructura institucional	Registros administrativos de la Secretaría de Obras Públicas	Los proyectos ejecutivos cumplen todos los aspectos técnicos y necesidades de funcionalidad de las obras

Componente 6	Infraestructura Urbana Construida o Rehabilitada.	Porcentaje de inversión ejercida en Infraestructura Urbana.	Registros administrativos de la Secretaría de Obras Públicas	Los recursos se ejercen de acuerdo a lo programado en el pago de las obras
		Porcentaje de Obras de Infraestructura Urbana concluidas.	Registros administrativos de la Secretaría de Obras Públicas	Las obras cumplen con las especificaciones establecidas
		Porcentaje de Obras de Infraestructura Urbana entregadas.	Registros administrativos de la Secretaría de Obras Públicas	Las obras entregadas son utilizadas y funcionales
Actividad 6.5	Supervisión de Obras de Infraestructura Urbana.	Porcentaje de Obras de Infraestructura Urbana supervisadas.	Registros administrativos de la Secretaría de Obras Públicas	Las obras cumplen con la calidad requerida
Actividad 6.4	Contratación de obras de infraestructura urbana	Porcentaje de obras de infraestructura urbana contratadas	Registros administrativos de la Secretaría de Obras Públicas	Las empresas contratadas garantizan la calidad de las obras al menor precio
Actividad 6.3	de Desarrollo Sustentable para determinar la necesidad de estudios de impacto ambiental y/o urbano	Porcentaje de opiniones técnicas solicitadas a la Secretaría de Desarrollo Sustentable para la ejecución de obras de infraestructura urbana	Expediente único de obra de la SOP	Se conoce si la obra a ejecutar requiere el estudio de manifestación de impacto ambiental y/o urbano
Actividad 6.2	Tramite de permisos y licencias de construcción de obras de infraestructura institucional	Porcentaje de permisos y licencias de construcción tramitadas para la ejecución de obras de infraestructura urbana	Expediente único de obra de la SOP	Se cuentan con los permisos y licencias en regla para la construcción de obra pública
Actividad 6.1	Elaboración y Supervisión de proyectos ejecutivos para obras de infraestructura urbana	Porcentaje de proyectos ejecutivos elaborados y supervisados para obras de infraestructura urbana	Registros administrativos de la Secretaría de Obras Públicas	Los proyectos ejecutivos cumplen todos los aspectos técnicos y necesidades de funcionalidad de las obras
Componente 7	Infraestructura educativa construida o rehabilitada	Porcentaje de inversión ejercida en infraestructura Educativa Básica	Registros administrativos de la Secretaría de Obras Públicas	Los recursos se ejercen de acuerdo a lo programado en el pago de las obras
		Porcentaje de obras de infraestructura Educativa Básica concluidas	Registros administrativos de la Secretaría de Obras Públicas	Las obras cumplen con las especificaciones establecidas
		Porcentaje de obras de infraestructura Educativa Básica entregadas	Registros administrativos de la Secretaría de Obras Públicas	Las obras entregadas son utilizadas y funcionales
Actividad 7.1	Contratación de obras de infraestructura Educativa Básica	Porcentaje de obras de infraestructura Educativa Básica contratadas	Registros administrativos de la Secretaría de Obras Públicas	Las empresas contratadas garantizan la calidad de las obras al menor precio
	Licitación de obras de infraestructura Educativa Básica	Porcentaje de obras de infraestructura Educativa Básica licitadas	Registros administrativos de la Secretaría de Obras Públicas	Se cumple con la normatividad en la licitación de las obras
	Revisión y Validación de proyectos ejecutivos para obras de infraestructura educativa básica	Porcentaje de proyectos ejecutivos elaborados y supervisados para obras de infraestructura educativa básica	Registros administrativos de la Secretaría de Obras Públicas	Los proyectos ejecutivos cumplen todos los aspectos técnicos y necesidades de funcionalidad de las obras

	Elaboración y Supervisión de proyectos ejecutivos para obras de infraestructura educativa básica	Porcentaje de anteproyectos elaborados y validados para obras de Infraestructura Educativa Básica	Registros administrativos de la Secretaría de Obras Públicas	Los proyectos ejecutivos cumplen todos los aspectos técnicos y necesidades de funcionalidad de las obras
Actividad 7.2	Trámite de permisos y licencias de construcción de obras de infraestructura educativa	Porcentaje de permisos y licencias de construcción tramitadas para la ejecución de obras de infraestructura educativa de nivel básico	Expediente único de obra de la SOP	Se cuentan con los permisos y licencias en regla para la construcción de obra pública
		Porcentaje de permisos y licencias de construcción tramitadas para la ejecución de obras de infraestructura educativa de nivel medio superior	Expediente único de obra de la SOP	Se cuentan con los permisos y licencias en regla para la construcción de obra pública
		Porcentaje de permisos y licencias de construcción tramitadas para la ejecución de obras de infraestructura educativa de nivel superior	Expediente único de obra de la SOP	Se cuentan con los permisos y licencias en regla para la construcción de obra pública
Actividad 7.3	Solicitud de opiniones técnicas a la Secretaría de Desarrollo Sustentable para determinar la necesidad de estudios de impacto ambiental y/o urbano	Porcentaje de opiniones técnicas solicitadas a la Secretaría de Desarrollo Sustentable para la ejecución de obras de infraestructura educativa de nivel básico	Expediente único de obra de la SOP	Se conoce si la obra a ejecutar requiere el estudio de manifestación de impacto ambiental y/o urbano
		Porcentaje de opiniones técnicas solicitadas a la Secretaría de Desarrollo Sustentable para la ejecución de obras de infraestructura educativa de nivel medio superior	Expediente único de obra de la SOP	Se conoce si la obra a ejecutar requiere el estudio de manifestación de impacto ambiental y/o urbano
		Porcentaje de opiniones técnicas solicitadas a la Secretaría de Desarrollo Sustentable para la ejecución de obras de infraestructura educativa de nivel superior	Expediente único de obra de la SOP	Se conoce si la obra a ejecutar requiere el estudio de manifestación de impacto ambiental y/o urbano
Componente 8	Infraestructura de vialidades y carreteras construida o rehabilitada	Porcentaje de inversión ejercida en infraestructura de Vialidades y Carreteras	Registros administrativos de la Secretaría de Obras Públicas	Los recursos se ejercen de acuerdo a lo programado en el pago de las obras
		Porcentaje de obras de infraestructura de Vialidades y Carreteras concluidas	Registros administrativos de la Secretaría de Obras Públicas	Las obras cumplen con las especificaciones establecidas
		Porcentaje de obras de infraestructura de Vialidades y Carreteras entregadas	Registros administrativos de la Secretaría de Obras Públicas	Las obras entregadas son utilizadas y funcionales
Actividad 8.6	Supervisión de Obras de Infraestructura Carretera el Estado de Morelos	Porcentaje de obras de infraestructura carretera supervisadas	Registros administrativos de la Secretaría de Obras Públicas	Mide la proporción de obras de infraestructura carretera supervisadas en relación al total de obras de infraestructura carretera aprobadas

Actividad 8.5	Supervisión del Mantenimiento de la Red Carretera Estatal	Porcentaje de vialidades supervisadas de la Red Carretera Estatal	Registros administrativos de la Secretaría de Obras Públicas	Mide la proporción de vialidades supervisadas de la Red Carretera Estatal con relación al total de vialidades de la Red Carretera Estatal reportadas
Actividad 8.4	Contratación de obras de infraestructura de vialidades y carreteras	Porcentaje de obras de infraestructura de vialidades y carreteras contratadas	Registros administrativos de la Secretaría de Obras Públicas	Mide la proporción de obras de infraestructura de vialidades y carreteras contratadas con relación al total de obras de infraestructura de vialidades y carreteras
Actividad 8.3	Solicitud de opiniones técnicas a la Secretaría de Desarrollo Sustentable para determinar la necesidad de estudios de impacto ambiental y/o urbano	Porcentaje de opiniones técnicas solicitadas a la Secretaría de Desarrollo Sustentable para la ejecución de obras de infraestructura de vialidades y carreteras	Expediente único de obra de la SOP	Se conoce si la obra a ejecutar requiere el estudio de manifestación de impacto ambiental y/o urbano
Actividad 8.2	Trámite de permisos y licencias de construcción de obras de infraestructura de vialidad y carreteras	Porcentaje de permisos y licencias de construcción tramitadas para la ejecución de obras de infraestructura de vialidades y carreteras	Expediente único de obra de la SOP	Se cuentan con los permisos y licencias en regla para la construcción de obra pública
Actividad 8.1	Elaboración y validación de proyectos ejecutivos y/o anteproyectos para obras de infraestructura de vialidades y carreteras	Porcentaje de proyectos ejecutivos elaborados y validados para la ejecución de obras de infraestructura de vialidades y carreteras	Expediente único de obra de la SOP	Se cuentan con anteproyectos para la ejecución de obra
Componente 9	Infraestructura de Salud Construida o Rehabilitada.	Porcentaje de inversión ejercida en Infraestructura de Salud.	Registros administrativos de la Secretaría de Obras Públicas	Los recursos se ejercen de acuerdo a lo programado en el pago de las obras
		Porcentaje de Obras de Infraestructura de Salud concluidas.	Registros administrativos de la Secretaría de Obras Públicas	Las obras cumplen con las especificaciones establecidas
		Porcentaje de Obras de Infraestructura de Salud entregadas.	Registros administrativos de la Secretaría de Obras Públicas	Las obras entregadas son utilizadas y funcionales
Actividad 9.5	Supervisión de Obras de Infraestructura de Salud.	Porcentaje de Obras de Infraestructura de Salud supervisadas.	Registros administrativos de la Secretaría de Obras Públicas	Las obras cumplen con la calidad requerida
Actividad 9.4	Contratación de obras de infraestructura de Salud	Porcentaje de obras de infraestructura de Salud contratadas	Registros administrativos de la Secretaría de Obras Públicas	Las empresas contratadas garantizan la calidad de las obras al menor precio

Actividad 9.3	Solicitud de opiniones técnicas a la Secretaría de Desarrollo Sustentable para determinar la necesidad de estudios de impacto ambiental y/o urbano	Porcentaje de opiniones técnicas solicitadas a la Secretaría de Desarrollo Sustentable para la ejecución de obras de infraestructura de salud	Expediente único de obra de la SOP	Se conoce si la obra a ejecutar requiere el estudio de manifestación de impacto ambiental y/o urbano
Actividad 9.2	Trámite de permisos y licencias de construcción de obras de infraestructura de vialidad y carreteras	Porcentaje de permisos y licencias de construcción tramitadas para la ejecución de obras de infraestructura de salud	Expediente único de obra de la SOP	Se cuentan con los permisos y licencias en regla para la construcción de obra pública
Actividad 9.1	Elaboración y validación de proyectos ejecutivos y/o anteproyectos para obras de infraestructura de salud	Porcentaje de proyectos ejecutivos elaborados y validados para la ejecución de obras de infraestructura de salud	Expediente único de obra de la SOP	Se cuentan con proyectos para la ejecución de obra
Componente 10	Infraestructura Eléctrica Construida o Rehabilitada.	Porcentaje de inversión ejercida en Infraestructura Eléctrica.	Registros administrativos de la Secretaría de Obras Públicas	Los recursos se ejercen de acuerdo a lo programado en el pago de las obras
		Porcentaje de Obras de Infraestructura de Eléctrica concluidas.	Registros administrativos de la Secretaría de Obras Públicas	Las obras cumplen con las especificaciones establecidas
		Porcentaje de Obras de Infraestructura Eléctrica entregadas.	Registros administrativos de la Secretaría de Obras Públicas	Las obras entregadas son utilizadas y funcionales
Actividad 10.5	Supervisión de Obras de Infraestructura Eléctrica.	Porcentaje de Obras de Infraestructura Eléctrica supervisadas.	Expediente único de obra de la SOP	Las obras cumplen con la calidad requerida
Actividad 10.4	Contratación de obras de infraestructura eléctrica	Porcentaje de obras de infraestructura eléctrica contratadas	Expediente único de obra de la SOP	Las empresas contratadas garantizan la calidad de las obras al menor precio
Actividad 10.3	Solicitud de opiniones técnicas a la Secretaría de Desarrollo Sustentable para determinar la necesidad de estudios de impacto ambiental y/o urbano	Porcentaje de opiniones técnicas solicitadas a la Secretaría de Desarrollo Sustentable para la ejecución de obras de infraestructura de salud	Expediente único de obra de la SOP	Se conoce si la obra a ejecutar requiere el estudio de manifestación de impacto ambiental y/o urbano
Actividad 10.2	Trámite de permisos y licencias de construcción de obras de infraestructura de vialidad y carreteras	Porcentaje de permisos y licencias de construcción tramitadas para la ejecución de obras de infraestructura de salud	Expediente único de obra de la SOP	Se cuentan con los permisos y licencias en regla para la construcción de obra pública
Actividad 10.1	Elaboración y validación de proyectos ejecutivos y/o anteproyectos para obras de infraestructura de salud	Porcentaje de proyectos ejecutivos elaborados y validados para la ejecución de obras de infraestructura de salud	Expediente único de obra de la SOP	Se cuentan con proyectos para la ejecución de obra
Componente 11	Infraestructura Social Construida o Rehabilitada.	Porcentaje de inversión ejercida en Infraestructura Social.	Registros administrativos de la Secretaría de Obras Públicas	Los recursos se ejercen de acuerdo a lo programado en el pago de las obras
		Porcentaje de Obras de Infraestructura de Social concluidas.	Registros administrativos de la Secretaría de Obras Públicas	Las obras cumplen con las especificaciones establecidas
		Porcentaje de Obras de Infraestructura Social entregadas.	Registros administrativos de la Secretaría de Obras Públicas	Las obras entregadas son utilizadas y funcionales
Actividad 11.5	Supervisión de Obras de Infraestructura Social.	Porcentaje de Obras de Infraestructura Social supervisadas.	Registros administrativos de la Secretaría de Obras Públicas	Las obras cumplen con la calidad requerida
Actividad 11.4	Contratación de obras de infraestructura social	Porcentaje de obras de infraestructura social contratadas	Registros administrativos de la Secretaría de Obras Públicas	Las empresas contratadas garantizan la calidad de las obras al menor precio
Actividad 11.3	Solicitud de opiniones técnicas a la Secretaría de Desarrollo Sustentable para determinar la	Porcentaje de opiniones técnicas solicitadas a la Secretaría de Desarrollo Sustentable para la ejecución	Expediente único de obra de la SOP	Se conoce si la obra a ejecutar requiere el estudio de manifestación de impacto ambiental
Actividad 11.2	Trámite de permisos y licencias de construcción de obras de infraestructura eléctrica	Porcentaje de permisos y licencias de construcción tramitadas para la ejecución de obras de	Expediente único de obra de la SOP	Se cuentan con los permisos y licencias en regla para la construcción de obra pública

Actividad 11.1	Elaboración y Supervisión de proyectos ejecutivos para obras de infraestructura	Porcentaje de proyectos ejecutivos elaborados y supervisados para obras de infraestructura social	Registros administrativos de la Secretaría de Obras Públicas	Los proyectos ejecutivos cumplen todos los aspectos técnicos y necesidades de
Componente 12	Infraestructura Económica Construida o Rehabilitada.	Porcentaje de inversión ejercida en Infraestructura Económica.	Registros administrativos de la Secretaría de Obras Públicas	Los recursos se ejercen de acuerdo a lo programado en el pago de las obras
		Porcentaje de Obras de Infraestructura Económica concluidas.	Registros administrativos de la Secretaría de Obras Públicas	Las obras cumplen con las especificaciones establecidas
		Porcentaje de Obras de Infraestructura Económica entregadas.	Registros administrativos de la Secretaría de Obras Públicas	Las obras entregadas son utilizadas y funcionales
Actividad 12.5	Supervisión de Obras de Infraestructura Económica.	Porcentaje de Obras de Infraestructura Económica supervisadas.	Registros administrativos de la Secretaría de Obras Públicas	Las obras cumplen con la calidad requerida
Actividad 12.4	Contratación de obras de infraestructura de Económica	Porcentaje de obras de infraestructura Económica contratadas	Registros administrativos de la Secretaría de Obras Públicas	Las empresas contratadas garantizan la calidad de las obras al menor precio
Actividad 12.3	Solicitud de opiniones técnicas a la Secretaria de Desarrollo Sustentable para determinar la necesidad de estudios de impacto ambiental y/o urbano	Porcentaje de opiniones técnicas solicitadas a la Secretaría de Desarrollo Sustentable para la ejecución de obras de infraestructura social	Expediente único de obra de la SOP	Se conoce si la obra a ejecutar requiere el estudio de manifestación de impacto ambiental y/o urbano
Actividad 12.2	Tramite de permisos y licencias de construcción de obras de infraestructura social	Porcentaje de permisos y licencias de construcción tramitadas para la ejecución de obras de	Expediente único de obra de la SOP	Se cuentan con los permisos y licencias en regla para la construcción de obra pública
Actividad 12.1	Elaboración y Supervisión de proyectos ejecutivos para obras de infraestructura	Porcentaje de proyectos ejecutivos elaborados y supervisados para obras de infraestructura	Registros administrativos de la Secretaría de Obras Públicas	Los proyectos ejecutivos cumplen todos los aspectos técnicos y necesidades de
Componente 13	Infraestructura de Vivienda Construida o Rehabilitada.	Porcentaje de inversión ejercida en Infraestructura de Vivienda.	Registros administrativos de la Secretaría de Obras Públicas	Los recursos se ejercen de acuerdo a lo programado en el pago de las obras
		Porcentaje de Obras de Infraestructura de Vivienda concluidas.	Registros administrativos de la Secretaría de Obras Públicas	Las obras cumplen con las especificaciones establecidas
		Porcentaje de Obras de Infraestructura de Vivienda entregadas.	Registros administrativos de la Secretaría de Obras Públicas	Las obras entregadas son utilizadas y funcionales
Actividad 13.5	Supervisión de Obras de Infraestructura de Vivienda.	Porcentaje de Obras de Infraestructura de Vivienda supervisadas.	Registros administrativos de la Secretaría de Obras Públicas	Las obras cumplen con la calidad requerida
Actividad 13.4	Contratación de obras de infraestructura de vivienda	Porcentaje de obras de infraestructura de vivienda contratadas	Registros administrativos de la Secretaría de Obras Públicas	Las empresas contratadas garantizan la calidad de las obras al menor precio
Actividad 13.3	Solicitud de opiniones técnicas a la Secretaria de Desarrollo Sustentable para determinar la	Porcentaje de opiniones técnicas solicitadas a la Secretaría de Desarrollo Sustentable para la ejecución	Expediente único de obra de la SOP	Se conoce si la obra a ejecutar requiere el estudio de manifestación de impacto ambiental
Actividad 13.2	Tramite de permisos y licencias de construcción de obras de infraestructura económica	Porcentaje de permisos y licencias de construcción tramitadas para la ejecución de obras de	Expediente único de obra de la SOP	Se cuentan con los permisos y licencias en regla para la construcción de obra pública
Actividad 13.1	Elaboración y Supervisión de proyectos ejecutivos para obras de infraestructura de	Porcentaje de proyectos ejecutivos elaborados y supervisados para obras de infraestructura de	Registros administrativos de la Secretaría de Obras Públicas	Los proyectos ejecutivos cumplen todos los aspectos técnicos y necesidades de
Componente 14	Requerimientos transversales de Obra Cumplidos	Porcentaje de actividades realizadas de requerimientos generales de obras	Registros administrativos de la Secretaría de Obras Públicas	Los requerimientos se cumplen de acuerdo a la normatividad
Actividad 14.5	Realización los levantamientos topográficos solicitados por las	Porcentaje de levantamientos topográficos elaborados	Registros administrativos de la Secretaría de Obras Públicas	Los proyectos ejecutivos cumplen todos los aspectos técnicos y necesidades de
Actividad 14.4	Elaboración de catálogos base de obra	Porcentaje de catálogos base por obra elaborados de las obras contratadas del Poder Ejecutivo	Registros administrativos de la Secretaría de Obras Públicas	Los proyectos ejecutivos cumplen todos los aspectos técnicos y necesidades de funcionalidad de las obras
Actividad 14.3	Solicitud de opiniones técnicas a la Secretaria de Desarrollo Sustentable para determinar la necesidad de estudios de impacto ambiental y /o urbano	Porcentaje de opiniones técnicas solicitadas a la Secretaría de Desarrollo Sustentable para la ejecución de obras de infraestructura económica	Expediente único de obra de la SOP	Se conoce si la obra a ejecutar requiere el estudio de manifestación de impacto ambiental y/o urbano

Actividad 14.2	Tramite de permisos y licencias de construcción de obras de infraestructura de vivienda	Porcentaje de permisos y licencias de construcción tramitadas para la ejecución de obras de infraestructura de vivienda	Expediente único de obra de la SOP	Se cuentan con los permisos y licencias en regla para la construcción de obra pública
Actividad 14.1	Revisión y validación de proyectos finales de obras concluidas	Porcentaje de proyectos revisados y validados para obras concluidas	Registros administrativos de la Secretaría de Obras Públicas	Los proyectos ejecutivos cumplen todos los aspectos técnicos y necesidades de funcionalidad de las obras

Programa Presupuestario sin Matriz de Indicadores para Resultados: "PA06 SECRETARIA DE OBRAS PÚBLICAS"

CATÁLOGO DE ACTIVIDADES DE PROGARMAS PRESUPUESTARIOS SIN MATRIZ DE INDICADORES PARA RESULTADOS

1. Actividades de oficinas de secretarios
2. Actividades de oficinas de subsecretarios y similares
3. Actividades administrativas
4. Actividades jurídicas
5. Actividades de sistemas
6. Otras actividades transversales a la dependencia u organismo.

**XI. Reportes de avance en los Indicadores de los Programas Presupuestarios
del Poder Ejecutivo sin Matrices de Indicadores para Resultados**

Ejercicio Fiscal 2022	
Trimestre:	
Fecha	

DATOS DEL PROGRAMA																
Programa presupuestario:	PA06. Secretaría de Obras Públicas			Ramo:	_09._Obras Públicas		Dependencia o Entidad:	Secretaría de Obras Públicas			Unidad (es) responsable (s):	Secretaria de Obras Públicas				
ALINEACIÓN																
Plan Estatal de Desarrollo 2019-2024				Programa derivado del PED 2019-2024				Agenda 2030				Ejes transversales:		No aplica		
Eje estratégico:	5. Modernidad para las y los morelenses			Programa:	No aplica			Objetivo:	No aplica		Meta:				No aplica	
Objetivo:	5.3 Fortalecer la infraestructura carretera estatal con una visión sustentable y de calidad que permita la conectividad y movilidad eficientes y seguras de las personas, agentes económicos y visitantes, para propiciar el desarrollo económico y social de las diversas regiones del estado, contribuyendo al bienestar de los morelenses			Objetivo:	No aplica											
Clasificación Funcional							Actividad Institucional									
Finalidad:	1. Gobierno		Función:	1.8 Otros Servicios Generales		Subfunción:	1.8.1 Servicios Registrales, Administrativos y Patrimoniales		1. Servicios de apoyo administrativo							
RESULTADOS																
Actividades	Objetivos	INDICADORES					Línea base	Meta anual 2022				AVANCE ACUMULADO		SEMÁFORO (Verde: Cumplimiento del 80-100% Amarillo: Cumplimiento del 70-79% Rojo: Cumplimiento menor al 70%)		
		Nombre del indicador	Definición del indicador	Método de cálculo	Unidad de medida	Tipo -Dimensión-Sentido de medición-Frecuencia de medición		2021	1er. Trim.	2do. Trim.	3er. Trim.	4to. Trim.	Absoluto		Relativo	
1. Actividades de oficinas de secretarios	Atención de la demanda pública	Tasa de variación de Inversión ejercida en obra pública	Mide la variación de inversión ejercida en el año actual con relación al año anterior	((Cantidad ejercida en obra pública en el año actual/ Cantidad ejercida en obra pública en el año anterior))*100	Porcentaje	Estrategico-Eficiencia-Ascendente-Anual	591,082 (Miles de Pesos)				5.0%					
		Porcentaje de obras concluidas	Mide la proporción de obras concluidas con relación al total de obras autorizadas	(Numero de obras concluidas/ Total de obras Autorizadas)*100	Porcentaje	Estrategico-Eficiencia-Ascendente-Anual	37% (85/229)				50.0%					
		Porcentaje de obras entregadas	Mide la proporción de obras entregadas con relación al total de obras concluidas	(Numero de obras entregadas/Total de obras concluidas)*100	Porcentaje	Estrategico-Eficiencia-Ascendente-Anual	100%(85/85)				100.0%					
	Atención de asuntos contenciosos	Porcentaje de asuntos contenciosos	Mide la proporción de asuntos contenciosos atendidos con relación al total de asuntos contenciosos solicitados	(Numero de asuntos contenciosos atendidos/Total de asuntos conteciosos solicitados)*100	Porcentaje	Gestión-Eficacia-Ascendente-Trimestral	N/A	100.0%	100.0%	100.0%	100.0%					

**XI. Reportes de avance en los Indicadores de los Programas Presupuestarios
del Poder Ejecutivo sin Matrices de Indicadores para Resultados**

Ejercicio Fiscal 2022

Trimestre:

Fecha:

DATOS DEL PROGRAMA														
Programa presupuestario:	PA06. Secretaría de Obras Públicas		Ramo:	_09._Obras Públicas		Dependencia o Entidad:	Secretaría de Obras Públicas		Unidad (es) responsable (s):				Secretaria de Obras Públicas	
4. Actividades jurídicas	Atención de asuntos no contenciosos	Porcentaje de asuntos no contenciosos	Mide la proporción de asuntos no contenciosos atendidos con relacion al total de asuntos no contenciosos solicitados	(Numero de asuntos no contenciosos atendidos/Total de asuntos no contenciosos solicitados)*100	Porcentaje	Gestión-Eficacia-Ascendente-Trimestral	N/A	100.0%	100.0%	100.0%	100.0%			
	Atención de solicitudes de informacion pública	Porcentaje de solicitudes de informacion pública	Mide la proporcion de solicitudes de informacion pública atendida con relacion a las solicitudes ingresadas a través del sistema INFOMEX	(Numero de solicitudes atendidas/ Total de solicitudes ingresadas a través del sistema INFOMEX)*100	Porcentaje	Gestión-Eficacia-Ascendente-Trimestral	N/A	100.0%	100.0%	100.0%	100.0%			

XI. Reportes de avance en los Indicadores de los Programas Presupuestarios del Poder Ejecutivo sin Matrices de Indicadores para Resultados

Ejercicio Fiscal 2022
Trimestre: _____

Fecha _____

DATOS DEL PROGRAMA											
Programa presupuestario:	PA06. Secretaría de Obras Públicas			Ramo:	_09._Obras Públicas		Dependencia o Entidad:	Secretaría de Obras Públicas		Unidad (es) responsable (s):	Secretaria de Obras Públicas

PRESUPUESTO (Miles de pesos)													
COMPONENTES DEL PRESUPUESTO					EJERCIDO AL TRIMESTRE DE CIERRE								
Gasto corriente y social					Gasto corriente y social								
Modalidad del presupuesto	Ingresos Propios	Estatal	Federal	Total	Ingresos Propios	Estatal	Federal	Ejercido total	Porcentaje				
PRESUPUESTO AUTORIZADO		8,346.30		8,346.3				-	0.0%				
PRESUPUESTO MODIFICADO				-				-	0.0%				
Inversión					Inversión								
Modalidad del presupuesto	Ingresos Propios	Estatal	Ramo 33		Otros prog. Fed.	Total	Ingresos Propios	Estatal	Ramo 33		Otros Prog. Federales	Ejercido total	Porcentaje
			Fondo:	F. III					Fondo:				
PRESUPUESTO AUTORIZADO						-						-	0.0%
PRESUPUESTO MODIFICADO						-						-	0.0%
				Gasto autorizado total (Gasto corriente + inversión)	8,346.3					Gasto Ejercito total (Gasto corriente + inversión)	-	0.0%	

Justificación de la diferencia de avances realizados con respecto a las metas programadas, cuando no se cumplió la meta o cuando se superó considerablemente.

X. Reportes de avance en los Indicadores de los Programas Presupuestarios del Poder Ejecutivo con Matrices de Indicadores para Resultados

DATOS DEL PROGRAMA																
Programa presupuestario:	K086. Infraestructura Pública			Ramo:	_09._Obras Públicas		Dependencia o Entidad:	Secretaría de Obras Públicas			Unidad (es) responsable (s):	Secretaria de Obras Públicas				
ALINEACIÓN																
Plan Estatal de Desarrollo 2019-2024				Programa derivado del PED 2019-2024				Agenda 2030								
Eje estratégico:	5. Modernidad para las y los los morelenses			Programa:	Programa Estatal de Infraestructura Carretera 2019-2024			Objetivo:	Objetivo 9: Construir infraestructuras resilientes, promover la industrialización inclusiva y sostenible y fomentar la innovación		Meta:	9.1. Desarrollar infraestructuras fiables, sostenibles, resilientes y de calidad, incluidas infraestructuras regionales y transfronterizas, para apoyar el desarrollo económico y el bienestar humano, con especial hincapié en el acceso equitativo y asequible para todos.		Ejes transversales:	Cero corrupción	
Objetivo:	5.3 Fortalecer la infraestructura carretera estatal con una visión sustentable y de calidad que permita la conectividad y movilidad eficientes y seguras de las personas, agentes económicos y visitantes, para propiciar el desarrollo económico y social de las diversas regiones del estado, contribuyendo al bienestar de los morelenses			Objetivo:	1. Fortalecer la administración, conservación y mantenimiento de la estructura carretera y administración estatal											
Clasificación Funcional							Actividad Institucional									
Finalidad:	3. Desarrollo Económico		Función:	3.4 Minería, Manufacturas y Construcción		Subfunción:	3.4.3 Construcción		45. Obras publicas eficientes, seguras y suficientes							
RESULTADOS																
Nivel	Objetivos (Resumen Narrativo)	INDICADORES					Línea base	Meta anual 2022				AVANCE ACUMULADO		SEMÁFORO (Verde: Cumplimiento del 80-100% Amarillo: Cumplimiento del 70-79% Rojo: Cumplimiento menor al 70%)		
		Nombre del indicador	Definición del indicador	Método de cálculo	Unidad de medida	Tipo -Dimensión-Sentido de medición-Frecuencia de medición		Al periodo								
						2021	1er. Trim.	2do. Trim.	3er. Trim.	4to. Trim.	Absoluto	Relativo				
Fin	9. Contribuir al crecimiento económico															
Propósito	La demanda de obra pública es atendida		Tasa de variación de inversión ejercida en obra pública	Mide la variación porcentual de inversión ejercida en el año actual con relación al año anterior	((Cantidad ejercida en obra pública en el año actual / Cantidad ejercida en obra pública en el año anterior)-1)*100	Porcentaje	Estratégico-Eficacia-Ascendente-Anual	591,082(Mil es de pesos)					5.0%			
			Porcentaje de obras concluidas	Mide la proporción de obras concluidas con relación al total de obras autorizadas	Número de obras concluidas / Total de obras autorizadas *100	Porcentaje	Estratégico-Eficacia-Ascendente-Anual	37%(85/229)					50.0%			
			Porcentaje de obras entregadas	Mide la proporción de obras entregadas con relación al total de obras concluidas	Número de obras entregadas / Total de obras concluidas *100	Porcentaje	Estratégico-Eficacia-Ascendente-Anual	100%(85/85)					100.0%			
			Porcentaje de presupuesto ejercido en infraestructura de seguridad pública	Mide el presupuesto ejercido en infraestructura de seguridad pública en relación al total de presupuesto autorizado en infraestructura de seguridad pública	(Presupuesto ejercido en infraestructura de seguridad pública/Total presupuesto autorizado en infraestructura de seguridad pública)*100	Porcentaje	Gestión-Eficacia-Ascendente-Trimestral	100%(Miles de pesos)	100.0%	100.0%	100.0%	100.0%				

X. Reportes de avance en los Indicadores de los Programas Presupuestarios del Poder Ejecutivo con Matrices de Indicadores para Resultados

Ejercicio Fiscal 2022	
Trimestre:	
Fecha:	

DATOS DEL PROGRAMA														
Programa presupuestario:	K086. Infraestructura Pública			Ramo:	_09_Obras Públicas	Dependencia o Entidad:	Secretaría de Obras Públicas			Unidad (es) responsable (s):				Secretaria de Obras Públicas
Componente 1	Infraestructura de Seguridad Pública Construida o Rehabilitada	Porcentaje de obras de seguridad pública concluidas	Mide la proporción de obras concluidas de seguridad pública en relación al total de obras autorizadas de seguridad pública	(Número de obras concluidas de seguridad pública/Total de obras autorizadas de seguridad pública)*100	Porcentaje	Gestión-Eficacia-Ascendente-Trimestral	85%(3)	100.0%	100.0%	100.0%	100.0%			
		Porcentaje de obras de seguridad pública entregadas	Mide la proporción de obras de seguridad entregadas en relación al total de obras de seguridad pública concluidas	(Número de obras de seguridad pública entregadas/Total de obras de seguridad pública concluidas)*100	Porcentaje	Gestión-Eficacia-Ascendente-Trimestral	85%(3)	100.0%	100.0%	100.0%	100.0%			
Componente 2	Infraestructura de Procuración de Justicia construida o rehabilitada	Porcentaje de presupuesto ejercido en infraestructura de procuración de justicia	Mide el presupuesto ejercido en infraestructura de procuración de justicia en relación al total de presupuesto autorizado en infraestructura de procuración de justicia	(Presupuesto ejercido en infraestructura de procuración de justicia/Total presupuesto autorizado en infraestructura de procuración de justicia)*100	Porcentaje	Gestión-Eficacia-Ascendente-Trimestral	100%	100.0%	100.0%	100.0%	100.0%			
		Porcentaje de obras de procuración de justicia concluidas	Mide la proporción de obras de procuración de justicia concluidas en relación al total de obras de procuración de justicia autorizadas	(Número de obras de procuración de justicia concluidas/Total de obras de procuración de justicia autorizadas)* 100	Porcentaje	Gestión-Eficacia-Ascendente-Trimestral	100%	100.0%	100.0%	100.0%	100.0%			
		Porcentaje de obras de procuración de justicia entregadas	Mide la proporción de obras de procuración de justicia entregadas con relación al total de obras de procuración de justicia concluidas	(Número de obras de procuración de justicia entregadas/Total de obras de procuración de justicia concluidas)*100	Porcentaje	Gestión-Eficacia-Ascendente-Trimestral	100	100.0%	100.0%	100.0%	100.0%			
Componente 3	Infraestructura deportiva construida o rehabilitada	Porcentaje de presupuesto ejercido en infraestructura deportiva	Mide el presupuesto ejercido en infraestructura deportiva con relación al total de presupuesto autorizado en infraestructura deportiva	(Presupuesto ejercido en infraestructura deportiva/Total de presupuesto autorizado en infraestructura deportiva)*100	Porcentaje	Gestión-Eficacia-Ascendente-Trimestral	100.0%	100.0%	100.0%	100.0%	100.0%			
		Porcentaje de obras de infraestructura deportiva concluidas	Mide la proporción de obras de infraestructura deportiva concluidas con relación al total de obras de infraestructura deportiva autorizadas	(Número de obras de infraestructura deportiva concluidas/Total de obras de infraestructura deportiva autorizadas)*100	Porcentaje	Gestión-Eficacia-Ascendente-Trimestral	100.0%	100.0%	100.0%	100.0%	100.0%			

**X. Reportes de avance en los Indicadores de los Programas Presupuestarios
del Poder Ejecutivo con Matrices de Indicadores para Resultados**

Ejercicio Fiscal 2022	
Trimestre:	
Fecha	

DATOS DEL PROGRAMA															
Programa presupuestario:	K086. Infraestructura Pública			Ramo:	_09_Obras Públicas	Dependencia o Entidad:	Secretaría de Obras Públicas		Unidad (es) responsable (s):					Secretaria de Obras Públicas	
		Porcentaje de obras de infraestructura deportiva entregadas	Mide la proporción de obras de infraestructura deportiva entregadas con relación al total de obras de infraestructura deportiva concluidas	(Número de obras de infraestructura deportiva entregadas/Total de obras de infraestructura deportiva concluidas)*100	Porcentaje	Gestión-Eficacia-Ascendente-Trimestral	100.0%	100.0%	100.0%	100.0%	100.0%				
Componente 4	Infraestructura de Turismo construida o rehabilitada	Porcentaje de presupuesto ejercido en infraestructura de turismo	Mide la proporción del presupuesto ejercido en infraestructura de turismo con relación al presupuesto autorizado en infraestructura de turismo	(Presupuesto ejercido en infraestructura de turismo/Total de presupuesto autorizado en infraestructura de turismo)*100	Porcentaje	Gestión-Eficacia-Ascendente-Trimestral	100.0%	100.0%	100.0%	100.0%	100.0%				
		Porcentaje de obras de infraestructura de turismo concluidas	Mide la proporción de obras de infraestructura de turismo concluidas con relación al total de obras de infraestructura de turismo autorizadas	(Número de obras de infraestructura de turismo concluidas/Total de obras de infraestructura de turismo autorizadas)*100	Porcentaje	Gestión-Eficacia-Ascendente-Trimestral	100.0%	100.0%	100.0%	100.0%	100.0%				
		Porcentaje de obras de infraestructura de turismo entregadas	Mide la proporción de obras de infraestructura de turismo entregadas con relación al total de obras de infraestructura de turismo concluidas	(Número de obras de infraestructura de turismo entregadas/Total de obras de infraestructura de turismo concluidas)*100	Porcentaje	Gestión-Eficacia-Ascendente-Trimestral	100.0%	100.0%	100.0%	100.0%	100.0%				
Componente 5	Infraestructura Institucional construida o rehabilitada	Porcentaje de presupuesto ejercido en infraestructura institucional	Mide la proporción del presupuesto ejercido en infraestructura institucional con relación al presupuesto autorizado en infraestructura institucional	(Presupuesto ejercido en infraestructura institucional/Total de presupuesto autorizado en infraestructura institucional)*100	Porcentaje	Gestión-Eficacia-Ascendente-Trimestral	100.0%	100.0%	100.0%	100.0%	100.0%				
		Porcentaje de obras de infraestructura institucional concluidas	Mide la proporción de obras de infraestructura institucional concluidas con relación al total de obras de infraestructura institucional autorizadas	(Número de obras de infraestructura institucional concluidas/Total de obras de infraestructura institucional autorizadas)* 100	Porcentaje	Gestión-Eficacia-Ascendente-Trimestral	100.0%	100.0%	100.0%	100.0%	100.0%				

X. Reportes de avance en los Indicadores de los Programas Presupuestarios del Poder Ejecutivo con Matrices de Indicadores para Resultados

DATOS DEL PROGRAMA														
Programa presupuestario:	K086. Infraestructura Pública		Ramo:	_09._Obras Públicas	Dependencia o Entidad:	Secretaría de Obras Públicas		Unidad (es) responsable (s):					Secretaria de Obras Públicas	
		Porcentaje de obras de infraestructura de institucional entregadas	Mide la proporción de obras de infraestructura institucional entregadas con relación al total de obras de infraestructura institucional concluidas	(Número de obras de infraestructura institucional entregadas/Total de obras de infraestructura institucional concluidas)*100	Porcentaje	Gestión-Eficacia-Ascendente-Trimestral	100.0%	100.0%	100.0%	100.0%	100.0%			
Componente 6	Infraestructura Urbana construida o rehabilitada	Porcentaje de presupuesto ejercido en infraestructura urbana	Mide la proporción del presupuesto ejercido en infraestructura urbana con relación al presupuesto autorizado en infraestructura urbana	(Presupuesto ejercido en infraestructura urbana/Presupuesto autorizado en infraestructura urbana)*100	Porcentaje	Gestión-Eficacia-Ascendente-Trimestral	100.0%	100.0%	100.0%	100.0%	100.0%			
		Porcentaje de obras de infraestructura urbana concluidas	Mide la proporción de obras concluidas de infraestructura urbana con relación al total de obras de infraestructura urbana autorizadas	(Número de obras concluidas de infraestructura urbana /Total de obras de infraestructura urbana autorizadas)* 100	Porcentaje	Gestión-Eficacia-Ascendente-Trimestral	100.0%	100.0%	100.0%	100.0%	100.0%			
		Porcentaje de obras de infraestructura Urbana entregadas	Mide la proporción de obras de infraestructura urbana entregadas con relación al total de obras de infraestructura urbana concluidas	(Número de obras de infraestructura urbana entregadas/Total de obras de infraestructura urbana concluidas)*100	Porcentaje	Gestión-Eficacia-Ascendente-Trimestral	100.0%	100.0%	100.0%	100.0%	100.0%			
	Infraestructura Educativa de nivel básico construida o rehabilitada	Porcentaje de presupuesto ejercido en infraestructura educativa de nivel básico	Mide la proporción de presupuesto ejercido en infraestructura educativa de nivel básico con relación al presupuesto autorizado en infraestructura educativa de nivel básico	(Presupuesto ejercido en infraestructura educativa de nivel básico/Presupuesto autorizado en infraestructura educativa de nivel básico)*100	Porcentaje	Gestión-Eficacia-Ascendente-Trimestral	100.00%	100.0%	100.0%	100.0%	100.0%			
		Porcentaje de obras de infraestructura educativa de nivel básico concluidas	Mide la proporción de obras de infraestructura educativa de nivel básico concluidas con relación al total de obras de infraestructura educativa de nivel básico autorizadas	(Número de obras de infraestructura educativa de nivel básico concluidas/Total de obras de infraestructura educativa de nivel básico autorizadas)* 100	Porcentaje	Gestión-Eficacia-Ascendente-Trimestral	100.00%	100.0%	100.0%	100.0%	100.0%			

**X. Reportes de avance en los Indicadores de los Programas Presupuestarios
del Poder Ejecutivo con Matrices de Indicadores para Resultados**

Ejercicio Fiscal 2022	
Trimestre:	
Fecha:	

DATOS DEL PROGRAMA															
Programa presupuestario:	K086. Infraestructura Pública			Ramo:	_09_Obras Públicas	Dependencia o Entidad:	Secretaría de Obras Públicas		Unidad (es) responsable (s):					Secretaria de Obras Públicas	
		Porcentaje de obras de infraestructura educativa de nivel superior entregadas	Mide la proporción de obras de infraestructura educativa de nivel superior entregadas con relación al total de obras de infraestructura educativa de nivel superior concluidas	(Número de obras de infraestructura educativa de nivel superior entregadas/Total de obras de infraestructura educativa de nivel superior concluidas)*100	Porcentaje	Gestión-Eficacia-Ascendente-Trimestral	100.0%	100.0%	100.0%	100.0%	100.0%				
Componente 8	Infraestructura de vialidades y carreteras construida o rehabilitada	Porcentaje de presupuesto ejercido en infraestructura de vialidades y carreteras	Mide la proporción del presupuesto ejercido en infraestructura de vialidades y carreteras con relación al presupuesto autorizado para obras de infraestructura de vialidades y carreteras	(Presupuesto ejercido en infraestructura de vialidades y carreteras/Presupuesto autorizado para obras de infraestructura de vialidades y carreteras)*100	Porcentaje	Gestión-Eficacia-Ascendente-Trimestral	200,000	100.0%	100.0%	100.0%	100.0%				
		Porcentaje de obras de infraestructura de vialidades y carreteras concluidas	Mide la proporción de obras de infraestructura de vialidades y carreteras concluidas con relación al total de obras de infraestructura de vialidades y carreteras autorizadas	(Número de obras de infraestructura de vialidades y carreteras concluidas/Total de obras de infraestructura de vialidades y carreteras autorizadas)* 100	Porcentaje	Gestión-Eficacia-Ascendente-Trimestral	(19/19) 100%	100.0%	100.0%	100.0%	100.0%				
		Porcentaje de obras de infraestructura de vialidades y carreteras entregadas	Mide la proporción de obras de infraestructura de vialidades y carreteras entregadas con relación al total de obras de infraestructura de vialidades y carreteras concluidas	(Número de obras de infraestructura de vialidades y carreteras entregadas/Total de obras de infraestructura de vialidades y carreteras concluidas)*100	Porcentaje	Gestión-Eficacia-Ascendente-Trimestral	(19/19) 100%	100.0%	100.0%	100.0%	100.0%				
Componente 9	Infraestructura de Salud construida o rehabilitada	Porcentaje de presupuesto ejercido en infraestructura de salud	Mide la proporción del presupuesto ejercido en infraestructura de salud relación al presupuesto autorizado para obras de infraestructura de salud	(Presupuesto ejercido en infraestructura de salud/Presupuesto autorizado para obras de infraestructura de salud)*100	Porcentaje	Gestión-Eficacia-Ascendente-Trimestral	100.0%	100.0%	100.0%	100.0%	100.0%				
		Porcentaje de obras de infraestructura de salud concluidas	Mide la proporción de obras de infraestructura de salud concluidas con relación al total de obras de infraestructura de salud autorizadas	(Número de obras de infraestructura de salud concluidas/Total de obras de infraestructura de salud autorizadas)* 100	Porcentaje	Gestión-Eficacia-Ascendente-Trimestral	100.0%	100.0%	100.0%	100.0%	100.0%				

**X. Reportes de avance en los Indicadores de los Programas Presupuestarios
del Poder Ejecutivo con Matrices de Indicadores para Resultados**

Ejercicio Fiscal 2022	
Trimestre:	
Fecha	

DATOS DEL PROGRAMA															
Programa presupuestario:	K086. Infraestructura Pública			Ramo:	_09._Obras Públicas	Dependencia o Entidad:	Secretaría de Obras Públicas		Unidad (es) responsable (s):					Secretaria de Obras Públicas	
		Porcentaje de obras de infraestructura de salud entregadas	Mide la proporción de obras de infraestructura de salud entregadas con relación al total de obras de infraestructura de salud concluidas	(Número de obras de infraestructura de salud entregadas/Total de obras de infraestructura de salud concluidas)*100	Porcentaje	Gestión-Eficacia-Ascendente-Trimestral	100.0%	100.0%	100.0%	100.0%	100.0%				
Componente 10	Infraestructura de Cultura construida o rehabilitada	Porcentaje de presupuesto ejercido en infraestructura de cultura	Mide la proporción del presupuesto ejercido en infraestructura de cultura con relación al presupuesto autorizado para obras de infraestructura de cultural	(Presupuesto ejercido en infraestructura de cultura/Presupuesto autorizado para obras de infraestructura de cultural)*100	Porcentaje	Gestión-Eficacia-Ascendente-Trimestral	100.0%	100.0%	100.0%	100.0%	100.0%				
		Porcentaje de obras de infraestructura de cultura concluidas	Mide la proporción de obras de infraestructura de cultura concluidas con relación al total de obras de infraestructura de culturas autorizadas	(Número de obras de infraestructura de cultura concluidas/Total de obras de infraestructura de culturas autorizadas)*100	Porcentaje	Gestión-Eficacia-Ascendente-Trimestral	100.0%	100.0%	100.0%	100.0%	100.0%				
		Porcentaje de obras de infraestructura de cultura entregadas	Mide la proporción de obras de infraestructura de cultura de entregadas con relación al total de obras de infraestructura de cultura concluidas	(Número de obras de infraestructura de cultura de entregadas/Total de obras de infraestructura de cultura concluidas)*100	Porcentaje	Gestión-Eficacia-Ascendente-Trimestral	100.0%	100.0%	100.0%	100.0%	100.0%				
Componente 11	Infraestructura Eléctrica construida o rehabilitada	Porcentaje de presupuesto ejercido en infraestructura eléctrica	Mide la proporción del presupuesto ejercido en infraestructura eléctrica con relación al presupuesto autorizado para obras de infraestructura eléctrica	(Presupuesto ejercido en infraestructura eléctrica/Presupuesto autorizado para obras de infraestructura eléctrica)*100	Porcentaje	Gestión-Eficacia-Ascendente-Trimestral	100.0%	100.0%	100.0%	100.0%	100.0%				
		Porcentaje de obras de infraestructura eléctrica concluidas	Mide la proporción de obras de infraestructura eléctrica concluidas con relación al total de obras de infraestructura eléctrica autorizadas	(Número de obras de infraestructura eléctrica concluidas/Total de obras de infraestructura eléctrica autorizadas)*100	Porcentaje	Gestión-Eficacia-Ascendente-Trimestral	100.0%	100.0%	100.0%	100.0%	100.0%				

X. Reportes de avance en los Indicadores de los Programas Presupuestarios del Poder Ejecutivo con Matrices de Indicadores para Resultados

DATOS DEL PROGRAMA														
Programa presupuestario:	K086. Infraestructura Pública		Ramo:	_09._Obras Públicas	Dependencia o Entidad:	Secretaría de Obras Públicas		Unidad (es) responsable (s):					Secretaria de Obras Públicas	
		Porcentaje de obras de infraestructura eléctrica entregadas	Mide la proporción de obras de infraestructura eléctrica entregadas con relación al total de obras de infraestructura eléctrica concluidas	(Número de obras de infraestructura eléctrica entregadas/Total de obras de infraestructura eléctrica concluidas)*100	Porcentaje	Gestión-Eficacia-Ascendente-Trimestral	100.0%	100.0%	100.0%	100.0%	100.0%			
Componente 12	Infraestructura Social construida o rehabilitada	Porcentaje de presupuesto ejercido en infraestructura social	Mide la proporción del presupuesto ejercido en infraestructura social con relación al presupuesto autorizado para obras de infraestructura social	(Presupuesto ejercido en infraestructura social/Presupuesto autorizado para obras de infraestructura social)*100	Porcentaje	Gestión-Eficacia-Ascendente-Trimestral	100.0%	100.0%	100.0%	100.0%	100.0%			
		Porcentaje de obras de infraestructura social concluidas	Mide la proporción de obras de infraestructura social concluidas con relación al total de obras de infraestructura social autorizadas	(Número de obras de infraestructura social concluidas/Total de obras de infraestructura social autorizadas)*100	Porcentaje	Gestión-Eficacia-Ascendente-Trimestral	100.0%	100.0%	100.0%	100.0%	100.0%			
		Porcentaje de obras de infraestructura social entregadas	Mide la proporción de obras de infraestructura social entregadas con relación al total de obras de infraestructura social concluidas	(Número de obras de infraestructura social entregadas/Total de obras de infraestructura social concluidas)*100	Porcentaje	Gestión-Eficacia-Ascendente-Trimestral	100.0%	100.0%	100.0%	100.0%	100.0%			
Componente 13	Infraestructura Económica construida o rehabilitada	Porcentaje de presupuesto ejercido en infraestructura económica	Mide la proporción del presupuesto ejercido en infraestructura económica con relación al presupuesto autorizado para obras de infraestructura económica	(Presupuesto ejercido en infraestructura económica/Presupuesto autorizado para obras de infraestructura económica)*100	Porcentaje	Gestión-Eficacia-Ascendente-Trimestral	100.0%	100.0%	100.0%	100.0%	100.0%			
		Porcentaje de obras de infraestructura económica concluidas	Mide la proporción de obras de infraestructura económica concluidas con relación al total de obras de infraestructura económica autorizadas	(Número de obras de infraestructura económica concluidas/Total de obras de infraestructura económica autorizadas)* 100	Porcentaje	Gestión-Eficacia-Ascendente-Trimestral	100.0%	100.0%	100.0%	100.0%	100.0%			

**X. Reportes de avance en los Indicadores de los Programas Presupuestarios
del Poder Ejecutivo con Matrices de Indicadores para Resultados**

Ejercicio Fiscal 2022	
Trimestre:	
Fecha	

DATOS DEL PROGRAMA															
Programa presupuestario:	K086. Infraestructura Pública			Ramo:	_09._Obras Públicas	Dependencia o Entidad:	Secretaría de Obras Públicas		Unidad (es) responsable (s):					Secretaria de Obras Públicas	
		Porcentaje de obras de infraestructura económica entregadas	Mide la proporción de obras de infraestructura económica entregadas con relación al total de obras de infraestructura económica concluidas	(Número de obras de infraestructura económica concluidas/Total de obras de infraestructura económica autorizadas)*100	Porcentaje	Gestión-Eficacia-Ascendente-Trimestral	100.0%	100.0%	100.0%	100.0%	100.0%				
Componente 14	Infraestructura de Vivienda construida o rehabilitada	Porcentaje de presupuesto ejercido en infraestructura de vivienda	Mide la proporción del presupuesto ejercido en infraestructura de vivienda con relación al presupuesto autorizado para obras de infraestructura de vivienda	(Presupuesto ejercido en infraestructura de vivienda/Presupuesto autorizado para obras de infraestructura de vivienda)*100	Porcentaje	Gestión-Eficacia-Ascendente-Trimestral	100.0%	100.0%	100.0%	100.0%	100.0%				
		Porcentaje de obras de infraestructura de vivienda concluidas	Mide la proporción de obras de infraestructura de vivienda concluidas con relación al total de obras de infraestructura de vivienda autorizadas	(Número de obras de infraestructura de vivienda concluidas/Total de obras de infraestructura de vivienda autorizadas)*100	Porcentaje	Gestión-Eficacia-Ascendente-Trimestral	100.0%	100.0%	100.0%	100.0%	100.0%				
		Porcentaje de obras de infraestructura de vivienda entregadas	Mide la proporción de obras de infraestructura de vivienda entregadas con relación al total de obras de infraestructura de vivienda concluidas	(Número de obras de infraestructura de vivienda entregadas/Total de obras de infraestructura de vivienda concluidas)*100	Porcentaje	Gestión-Eficacia-Ascendente-Trimestral	100.0%	100.0%	100.0%	100.0%	100.0%				
Actividad 1.5	Supervisión de Obras Seguridad Pública	Porcentaje de obras de seguridad pública supervisadas	Mide la proporción de obras de seguridad pública supervisadas en relación al total de obras de seguridad pública contratadas	(Número de obras de seguridad pública supervisadas/Total de obras de seguridad pública contratadas)*100	Porcentaje	Gestión-Eficacia-Ascendente-Trimestral	100.0%	100.0%	100.0%	100.0%	100.0%				
Actividad 1.4	Contratación de obras de seguridad pública	Porcentaje de obras de seguridad pública contratadas	Mide la proporción de obras contratadas con relación al total de obras licitadas	Núm. de obras contratadas / Total de obras licitadas*100	Porcentaje	Gestión-Eficacia-Ascendente-Trimestral	S/I	100.0%	100.0%	100.0%	100.0%				

X. Reportes de avance en los Indicadores de los Programas Presupuestarios del Poder Ejecutivo con Matrices de Indicadores para Resultados

DATOS DEL PROGRAMA													
Programa presupuestario:	K086. Infraestructura Pública		Ramo:	_09._Obras Públicas	Dependencia o Entidad:	Secretaría de Obras Públicas		Unidad (es) responsable (s):				Secretaria de Obras Públicas	
	Licitación de obras de seguridad pública	Porcentaje de obras de seguridad pública licitadas	Mide la proporción de obras licitadas con relación al total de obras aprobadas	Núm. de obras licitadas / Total de obras aprobadas*100	Porcentaje	Gestión-Eficacia-Ascendente-Trimestral	S/I	100.0%	100.0%	100.0%	100.0%		
Actividad 1.3	Solicitud de opiniones técnicas a la Secretaria de Desarrollo Sustentable del poder ejecutivo para determinar la necesidad de estudios de impacto ambiental y/o urbano	Porcentaje de opiniones técnicas solicitadas a la Secretaría de Desarrollo Sustentable para la ejecución de obras de infraestructura seguridad pública	Expediente único de obra de la SOP	Núm. de obras contratadas / Total de obras licitadas*100	Porcentaje	Gestión-Eficacia-Ascendente-Trimestral	100%	100.0%	100.0%	100.0%	100.0%		
Actividad 1.2	Tramite de permisos y licencias de construcción de las obras de infraestructura de seguridad pública	Porcentaje de permisos y licencias de construcción tramitadas para la ejecución de obras de infraestructura de seguridad pública	Expediente único de obra de la SOP	Núm. de proyectos ejecutivos supervisados / Total de proyectos ejecutivos contratados *100	Porcentaje	Gestión-Eficacia-Ascendente-Trimestral	100%	100.0%	100.0%	100.0%	100.0%		
	Supervisión de proyectos ejecutivos y/o anteproyectos para la ejecución de obras de infraestructura de seguridad pública	Porcentaje de proyectos ejecutivos supervisados para la ejecución de obras de infraestructura de seguridad pública	Mide la proporción de proyectos ejecutivos supervisados con relación al total de proyectos ejecutivos contratados	Núm. de proyectos ejecutivos supervisados / Total de proyectos ejecutivos contratados *100	Porcentaje	Gestión-Eficacia-Ascendente-Trimestral	S/I	100.0%	100.0%	100.0%	100.0%		
		Porcentaje de anteproyectos supervisados para la ejecución de obras de infraestructura de seguridad pública	Mide la proporción de anteproyectos realizados con relación al total de anteproyectos solicitados	Núm. de anteproyectos realizados / Total de anteproyectos solicitados *100	Porcentaje	Gestión-Eficacia-Ascendente-Trimestral	S/I	100.0%	100.0%	100.0%	100.0%		
Actividad 1.1	Elaboración y validación de proyectos ejecutivos y/o anteproyectos para la	Porcentaje de proyectos ejecutivos elaborados y validados para la ejecución de obras de infraestructura de seguridad pública	Mide la proporción de proyectos ejecutivos elaborados y validados de obras de procuración de justicia con relación al total de proyectos ejecutivos solicitados para elaborar y validar de obras de seguridad pública	(Número de proyectos ejecutivos elaborados y validados de obras de seguridad pública/Total de proyectos ejecutivos solicitados para elaborar y validar de obras de seguridad pública)*100	Porcentaje	Gestión-Eficacia-Ascendente-Trimestral	S/I	100.0%	100.0%	100.0%	100.0%		

X. Reportes de avance en los Indicadores de los Programas Presupuestarios del Poder Ejecutivo con Matrices de Indicadores para Resultados

DATOS DEL PROGRAMA														
Programa presupuestario:	K086. Infraestructura Pública		Ramo:	_09_Obras Públicas		Dependencia o Entidad:	Secretaría de Obras Públicas		Unidad (es) responsable (s):				Secretaria de Obras Públicas	
	ejecución de obras de infraestructura de seguridad pública	Porcentaje de anteproyectos elaborados y validados para la ejecución de obras de seguridad pública	Mide la proporción de anteproyectos elaborados y validados de obras de procuración de justicia con relación al total de anteproyectos solicitados para elaborar y validar de obras de seguridad pública	(Número de anteproyectos elaborados y validados de obras de seguridad pública/Total de anteproyectos solicitados para elaborar y validar de obras de seguridad pública)*100	Porcentaje	Gestión-Eficacia-Ascendente-Trimestral	S/I	100.0%	100.0%	100.0%	100.0%			
Actividad 2.4	Contratación de obras de Procuración de Justicia	Porcentaje de obras de Procuración de Justicia contratadas	Mide la proporción de obras contratadas con relación al total de obras licitadas	Núm. de obras contratadas / Total de obras licitadas*100	Porcentaje	Gestión-Eficacia-Ascendente-Trimestral	1	100.0%	100.0%	100.0%	100.0%			
	Licitación de obras de Procuración de Justicia	Porcentaje de obras de Procuración de Justicia licitadas	Mide la proporción de obras licitadas con relación al total de obras aprobadas	Núm. de obras licitadas / Total de obras aprobadas*100	Porcentaje	Gestión-Eficacia-Ascendente-Trimestral	1	100.0%	100.0%	100.0%	100.0%			
Actividad 2.3	Solicitud de opiniones técnicas a la Secretaría de Desarrollo Sustentable para determinar la necesidad de estudios de impacto ambiental y/o urbano	Porcentaje de opiniones técnicas solicitadas a la Secretaría de Desarrollo Sustentable para la ejecución de obras de infraestructura de procuración de justicia	Expediente único de obra de la SOP	Núm. de obras contratadas / Total de obras licitadas*100	Porcentaje	Gestión-Eficacia-Ascendente-Trimestral	1	100.0%	100.0%	100.0%	100.0%			
Actividad 2.2	Tramite de permisos y licencias de construcción de obras de infraestructura de procuración de justicia	Porcentaje de permisos y licencias de construcción tramitadas para la ejecución de obras de infraestructura de procuración de justicia	Expediente único de obra de la SOP	Se cuentan con los permisos y licencias en regla para la construcción de obra pública (Número de proyectos ejecutivos de obras de procuración de justicia supervisados/Total de proyectos ejecutivos de obras de procuración de justicia contratados)*100	Porcentaje	Gestión-Eficacia-Ascendente-Trimestral	0	100.0%	100.0%	100.0%	100.0%			
	Supervisión de proyectos ejecutivos y/o anteproyectos para la ejecución de obras	Porcentaje de proyectos ejecutivos supervisados para la ejecución de obras de infraestructura de procuración de justicia	Mide la proporción de proyectos ejecutivos supervisados con relación al total de proyectos ejecutivos contratados	Núm. de proyectos ejecutivos supervisados / Total de proyectos ejecutivos contratados *100	Porcentaje	Gestión-Eficacia-Ascendente-Trimestral	S/I	100.0%	100.0%	100.0%	100.0%			

**X. Reportes de avance en los Indicadores de los Programas Presupuestarios
del Poder Ejecutivo con Matrices de Indicadores para Resultados**

Ejercicio Fiscal 2022

Trimestre:

Fecha

DATOS DEL PROGRAMA

Programa presupuestario:	K086. Infraestructura Pública		Ramo:	_09._Obras Públicas		Dependencia o Entidad:	Secretaría de Obras Públicas		Unidad (es) responsable (s):				Secretaria de Obras Públicas	
	para la ejecución de obras de infraestructura de procuración de justicia	Porcentaje de anteproyectos supervisados para la ejecución de obras de infraestructura de procuración de justicia	Mide la proporción de anteproyectos realizados con relación al total de anteproyectos solicitados	Núm. de anteproyectos realizados / Total de anteproyectos solicitados *100	Porcentaje	Gestión-Eficacia-Ascendente-Trimestral	S/I	100.0%	100.0%	100.0%	100.0%			
Actividad 2.1	Elaboración y validación de proyectos ejecutivos y/o anteproyectos para la ejecución de obras de Procuración de Justicia	Porcentaje de proyectos ejecutivos elaborados y validados para la ejecución de obras infraestructura de procuración de justicia	Mide la proporción de proyectos ejecutivos elaborados y validados de obras de procuración de justicia con relación al total de proyectos ejecutivos solicitados para elaborar y validar de obras de procuración de justicia	(Número de proyectos ejecutivos elaborados y validados de obras de procuración de justicia/Total de proyectos ejecutivos solicitados para elaborar y validar de obras de procuración de justicia)*100	Porcentaje	Gestión-Eficacia-Ascendente-Trimestral	S/I	100.0%	100.0%	100.0%	100.0%			
		Porcentaje de anteproyectos elaborados y validados para la ejecución de obras de procuración de justicia	Mide la proporción de anteproyectos elaborados y validados de obras de procuración de justicia con relación al total de anteproyectos solicitados para elaborar y validar de obras de procuración de justicia	(Número de anteproyectos elaborados y validados de obras de procuración de justicia/Total de anteproyectos solicitados para elaborar y validar de obras de sprcuración de justicia)*100	Porcentaje	Gestión-Eficacia-Ascendente-Trimestral	S/I	100.0%	100.0%	100.0%	100.0%			
Actividad 3.5	Supervisión de Obras infraestructura deportiva	Porcentaje de obras de infraestructura deportiva supervisadas	Mide la proporción de obras de infraestructura deportiva supervisadas en relación al total de obras de infraestructura deportiva contratadas	(Número de obras de infraestructura deportiva supervisadas/Total de obras de infraestructura deportiva contratadas)*100	Porcentaje	Gestión-Eficacia-Ascendente-Trimestral	100.0%	100.0%	100.0%	100.0%	100.0%			
Actividad 3.4	Contratación de obras de infraestructura deportiva	Porcentaje de obras de infraestructura deportiva contratadas	Mide la proporción de obras contratadas con relación al total de obras licitadas	Núm. de obras contratadas / Total de obras licitadas*100	Porcentaje	Gestión-Eficacia-Ascendente-Trimestral	2	100.0%	100.0%	100.0%	100.0%			
	Licitación de obras de infraestructura deportiva	Porcentaje de obras de infraestructura deportiva contratadas	Mide la proporción de obras licitadas con relación al total de obras aprobadas	Núm. de obras licitadas / Total de obras aprobadas*100	Porcentaje	Gestión-Eficacia-Ascendente-Trimestral	2	100.0%	100.0%	100.0%	100.0%			

**X. Reportes de avance en los Indicadores de los Programas Presupuestarios
del Poder Ejecutivo con Matrices de Indicadores para Resultados**

Ejercicio Fiscal 2022	
Trimestre:	
Fecha	

DATOS DEL PROGRAMA													
Programa presupuestario:	K086. Infraestructura Pública		Ramo:	_09._Obras Públicas	Dependencia o Entidad:	Secretaría de Obras Públicas		Unidad (es) responsable (s):				Secretaria de Obras Públicas	
Actividad 3.3	Solicitud de opiniones técnicas a la Secretaría de Desarrollo Sustentable para determinar la necesidad de estudios de impacto ambiental y/o urbano	Porcentaje de opiniones técnicas solicitadas a la Secretaría de Desarrollo Sustentable para la ejecución de obras de infraestructura deportiva	Expediente único de obra de la SOP	Núm. de obras contratadas / Total de obras licitadas*100	Porcentaje	Gestión-Eficacia-Ascendente-Trimestral	2	100.0%	100.0%	100.0%	100.0%		
Actividad 3.2	Tramite de permisos y licencias de construcción de obras de infraestructura deportiva	Porcentaje de permisos y licencias de construcción tramitadas para la ejecución de obras de infraestructura deportiva	Expediente único de obra de la SOP	(Número de proyectos ejecutivos de obras de infraestructura deportiva supervisados/Total de proyectos ejecutivos de obras de infraestructura deportiva contratados)*100		Gestión-Eficacia-Ascendente-Trimestral	0	100.0%	100.0%	100.0%	100.0%		
	Supervisión de proyectos ejecutivos y/o anteproyectos para la ejecución de obras de infraestructura deportiva	Porcentaje de proyectos ejecutivos supervisados para la ejecución de obras de infraestructura deportiva	Mide la proporción de proyectos ejecutivos supervisados con relación al total de proyectos ejecutivos contratados	Núm. de proyectos ejecutivos supervisados / Total de proyectos ejecutivos contratados *100	Porcentaje	Gestión-Eficacia-Ascendente-Trimestral	S/I	100.0%	100.0%	100.0%	100.0%		
		Porcentaje de anteproyectos supervisados para la ejecución de obras de infraestructura deportiva	Mide la proporción de anteproyectos realizados con relación al total de anteproyectos solicitados	Núm. de anteproyectos realizados / Total de anteproyectos solicitados *100	Porcentaje	Gestión-Eficacia-Ascendente-Trimestral	S/I	100.0%	100.0%	100.0%	100.0%		
Actividad 3.1	Elaboración y validación de anteproyectos para obras de infraestructura deportiva	Porcentaje de proyectos ejecutivos elaborados y supervisados para la ejecución de obras de infraestructura deportiva	Mide la proporción de proyectos ejecutivos elaborados y validados de obras deportiva con relación al total de proyectos ejecutivos solicitados para elaborar y validar de obras deportiva	(Número de proyectos ejecutivos elaborados y validados de obras deportiva/Total de proyectos ejecutivos solicitados para elaborar y validar de obras deportivas)*100	Porcentaje	Gestión-Eficacia-Ascendente-Trimestral	S/I	100.0%	100.0%	100.0%	100.0%		
		Porcentaje de anteproyectos elaborados y validados para la ejecución de obras deportiva	Mide la proporción de anteproyectos elaborados y validados de obras deportivas con relación al total de anteproyectos solicitados para elaborar y validar de obras deportiva	(Número de anteproyectos elaborados y validados de obras deportiva/Total de anteproyectos solicitados para elaborar y validar de obras deportivas)*100	Porcentaje	Gestión-Eficacia-Ascendente-Trimestral	S/I	100.0%	100.0%	100.0%	100.0%		

X. Reportes de avance en los Indicadores de los Programas Presupuestarios del Poder Ejecutivo con Matrices de Indicadores para Resultados

DATOS DEL PROGRAMA														
Programa presupuestario:	K086. Infraestructura Pública		Ramo:	_09._Obras Públicas	Dependencia o Entidad:	Secretaría de Obras Públicas		Unidad (es) responsable (s):					Secretaria de Obras Públicas	
Actividad 4.5	Supervisión de Obras infraestructura de Turismo	Porcentaje de obras de infraestructura de turismo supervisadas	Mide la proporción de obras de infraestructura de turismo supervisadas en relación al total de obras de infraestructura de turismo contratadas	(Número de obras de infraestructura de turismo supervisadas/Total de obras de infraestructura de turismo contratadas)*100	Porcentaje	Gestión-Eficacia-Ascendente-Trimestral	100.0%	100.0%	100.0%	100.0%	100.0%			
Actividad 4.4	Contratación de obras de infraestructura de Turismo	Porcentaje de obras de infraestructura de Turismo contratadas	Mide la proporción de obras contratadas con relación al total de obras licitadas	Núm. de obras contratadas / Total de obras licitadas*100	Porcentaje	Gestión-Eficacia-Ascendente-Trimestral	S/I	100.0%	100.0%	100.0%	100.0%			
Actividad 4.3	Licitación de obras de infraestructura de Turismo	Porcentaje de obras de infraestructura de Turismo licitadas	Mide la proporción de obras licitadas con relación al total de obras aprobadas	Núm. de obras licitadas / Total de obras aprobadas*100	Porcentaje	Gestión-Eficacia-Ascendente-Trimestral	S/I	100.0%	100.0%	100.0%	100.0%			
Actividad 4.2	Tramite de permisos y licencias de construcción de obras de infraestructura de turismo	Porcentaje de permisos y licencias de construcción tramitadas para la ejecución de obras de infraestructura de turismo	Expediente único de obra de la SOP	(Número de proyectos ejecutivos supervisados para obras de infraestructura de turismo/Total de proyectos ejecutivos para obras de infraestructura de turismo contratados)*100	Porcentaje	Gestión-Eficacia-Ascendente-Trimestral	0	100.0%	100.0%	100.0%	100.0%			
	Supervisión de proyectos ejecutivos y/o anteproyectos para la ejecución de obras de infraestructura de turismo	Porcentaje de proyectos ejecutivos supervisados para la ejecución de obras de infraestructura de turismo	Mide la proporción de proyectos ejecutivos supervisados con relación al total de proyectos ejecutivos contratados	Núm. de proyectos ejecutivos supervisados / Total de proyectos ejecutivos contratados *100	Porcentaje	Gestión-Eficacia-Ascendente-Trimestral	S/I	100.0%	100.0%	100.0%	100.0%			
		Porcentaje de anteproyectos supervisados para la ejecución de obras de infraestructura de turismo	Mide la proporción de anteproyectos realizados con relación al total de anteproyectos solicitados	Núm. de anteproyectos realizados / Total de anteproyectos solicitados *100	Porcentaje	Gestión-Eficacia-Ascendente-Trimestral	S/I	100.0%	100.0%	100.0%	100.0%			

**X. Reportes de avance en los Indicadores de los Programas Presupuestarios
del Poder Ejecutivo con Matrices de Indicadores para Resultados**

Ejercicio Fiscal 2022

Trimestre:

Fecha:

DATOS DEL PROGRAMA													
Programa presupuestario:	K086. Infraestructura Pública		Ramo:	_09._Obras Públicas	Dependencia o Entidad:	Secretaría de Obras Públicas		Unidad (es) responsable (s):				Secretaria de Obras Públicas	
Actividad 4.1	Elaboración y validación de proyectos ejecutivos y/o anteproyectos para obras de infraestructura de turismo	Porcentaje de proyectos ejecutivos elaborados y validados para la ejecución de obras infraestructura de turismo	Mide la proporción de proyectos ejecutivos elaborados y validados de infraestructura de turismo, con relación al total de proyectos ejecutivos solicitados para elaborar y validar de infraestructura de turismo	(Número de proyectos ejecutivos elaborados y validados de obras de infraestructura de turismo/Total de proyectos ejecutivos solicitados para elaborar y validar de infraestructura de turismo)*100	Porcentaje	Gestión-Eficacia-Ascendente-Trimestral	S/I	100.0%	100.0%	100.0%	100.0%		
		Porcentaje de anteproyectos elaborados y validados para la ejecución de obras de infraestructura de turismo	Mide la proporción de anteproyectos elaborados y validados de obras infraestructura de turismo, con relación al total de anteproyectos solicitados para elaborar y validar de infraestructura de turismo	(Número de anteproyectos elaborados y validados de obras infraestructura de turismo/Total de anteproyectos solicitados para elaborar y validar de infraestructura de turismo)*100	Porcentaje	Gestión-Eficacia-Ascendente-Trimestral	S/I	100.0%	100.0%	100.0%	100.0%		
Actividad 5.5	Supervisión de Obras infraestructura Institucional	Porcentaje de obras de infraestructura institucional supervisadas	Mide la proporción de obras de infraestructura institucional Supervisadas en relación al total de obras de infraestructura institucional contratadas	(Número de obras de infraestructura institucional supervisadas/Total de obras de infraestructura institucional contratadas)*100	Porcentaje	Gestión-Eficacia-Ascendente-Trimestral	100.0%	100.0%	100.0%	100.0%	100.0%		
Actividad 5.4	Contratación de obras de infraestructura Institucional	Porcentaje de obras de infraestructura Institucional contratadas	Mide la proporción de obras contratadas con relación al total de obras licitadas	Núm. de obras contratadas / Total de obras licitadas*100	Porcentaje	Gestión-Eficacia-Ascendente-Trimestral	3	100.0%	100.0%	100.0%	100.0%		
	Licitación de obras de infraestructura Institucional	Porcentaje de obras de infraestructura Institucional licitadas	Mide la proporción de obras licitadas con relación al total de obras aprobadas	Núm. de obras licitadas / Total de obras aprobadas*100	Porcentaje	Gestión-Eficacia-Ascendente-Trimestral	3	100.0%	100.0%	100.0%	100.0%		
Actividad 5.3	Solicitud de opiniones técnicas a la Secretaría de Desarrollo Sustentable para determinar la necesidad de estudios de impacto ambiental y/o urbano	Porcentaje de opiniones técnicas solicitadas a la Secretaría de Desarrollo Sustentable para la ejecución de obras de infraestructura institucional	Expediente único de obra de la SOP	Núm. de obras contratadas / Total de obras licitadas*100	Porcentaje	Gestión-Eficacia-Ascendente-Trimestral	3	100.0%	100.0%	100.0%	100.0%		

**X. Reportes de avance en los Indicadores de los Programas Presupuestarios
del Poder Ejecutivo con Matrices de Indicadores para Resultados**

Ejercicio Fiscal 2022	
Trimestre:	
Fecha	

DATOS DEL PROGRAMA														
Programa presupuestario:	K086. Infraestructura Pública		Ramo:	_09._Obras Públicas		Dependencia o Entidad:	Secretaría de Obras Públicas				Unidad (es) responsable (s):			Secretaria de Obras Públicas
Actividad 5.2	Tramite de permisos y licencias de construcción de obras de infraestructura institucional	Porcentaje de permisos y licencias de construcción tramitadas para la ejecución de obras de infraestructura institucional	Mide la proporción de proyectos ejecutivos de obras de infraestructura institucional supervisados con relación al total de proyectos ejecutivos de obras de infraestructura institucional contratados	Número de proyectos ejecutivos de obras de infraestructura institucional supervisados/Total de proyectos ejecutivos de obras de infraestructura institucional contratados)*100	Porcentaje	Gestión-Eficacia-Ascendente-Trimestral	0	100.0%	100.0%	100.0%	100.0%			
Actividad 5.1	Supervisión de proyectos ejecutivos y/o anteproyectos para la ejecución de obras de infraestructura institucional	Porcentaje de proyectos ejecutivos supervisados para la ejecución de obras de infraestructura institucional	Mide la proporción de proyectos ejecutivos supervisados con relación al total de proyectos ejecutivos contratados	Núm. de proyectos ejecutivos supervisados / Total de proyectos ejecutivos contratados *100	Porcentaje	Gestión-Eficacia-Ascendente-Trimestral	S/I	100.0%	100.0%	100.0%	100.0%			
		Porcentaje de anteproyectos supervisados para la ejecución de obras de infraestructura institucional	Mide la proporción de anteproyectos realizados con relación al total de anteproyectos solicitados	Núm. de anteproyectos realizados / Total de anteproyectos solicitados *100	Porcentaje	Gestión-Eficacia-Ascendente-Trimestral	S/I	100.0%	100.0%	100.0%	100.0%			
	Elaboración y validación de proyectos ejecutivos y/o anteproyectos para obras de infraestructura institucional	Porcentaje de proyectos ejecutivos elaborados y validados para la ejecución de obras de infraestructura institucional	Mide la proporción de proyectos ejecutivos elaborados y validados de infraestructura de turismo, con relación al total de proyectos ejecutivos solicitados para elaborar y validar de infraestructura institucional	(Número de proyectos ejecutivos elaborados y validados de obras de infraestructura institucional/Total de proyectos ejecutivos solicitados para elaborar y validar de infraestructura institucional)*100	Porcentaje	Gestión-Eficacia-Ascendente-Trimestral	S/I	100.0%	100.0%	100.0%	100.0%			
		Porcentaje de anteproyectos elaborados y validados para la ejecución de obras de infraestructura institucional	Mide la proporción de anteproyectos elaborados y validados de obras de infraestructura institucional, con relación al total de anteproyectos solicitados para elaborar y validar de infraestructura institucional	(Número de anteproyectos elaborados y validados de obras de infraestructura institucional/Total de anteproyectos solicitados para elaborar y validar de infraestructura institucional)*100	Porcentaje	Gestión-Eficacia-Ascendente-Trimestral	0	100.0%	100.0%	100.0%	100.0%			
Actividad 6.5	Supervisión de Obras Infraestructura Urbana	Porcentaje de obras de infraestructura urbana supervisadas	Mide la proporción de obras de infraestructura urbana supervisadas en relación al total de obras de infraestructura urbana contratadas	(Número de obras de infraestructura urbana supervisadas/Total de obras de infraestructura urbana contratadas)*100	Porcentaje	Gestión-Eficacia-Ascendente-Trimestral	100.0%	100.0%	100.0%	100.0%	100.0%			

X. Reportes de avance en los Indicadores de los Programas Presupuestarios del Poder Ejecutivo con Matrices de Indicadores para Resultados

DATOS DEL PROGRAMA													
Programa presupuestario:	K086. Infraestructura Pública		Ramo:	_09._Obras Públicas	Dependencia o Entidad:	Secretaría de Obras Públicas		Unidad (es) responsable (s):				Secretaria de Obras Públicas	
Actividad 6.4	Contratación de obras de Infraestructura urbana	Porcentaje de obras de Infraestructura urbana contratadas	Mide la proporción de obras contratadas con relación al total de obras licitadas	Núm. de obras contratadas / Total de obras licitadas*100	Porcentaje	Gestión-Eficacia-Ascendente-Trimestral	1	100.0%	100.0%	100.0%	100.0%		
	Licitación de obras de Infraestructura urbana	Porcentaje de obras de Infraestructura urbana licitaciones	Mide la proporción de obras licitadas con relación al total de obras aprobadas	Núm. de obras licitadas / Total de obras aprobadas*100	Porcentaje	Gestión-Eficacia-Ascendente-Trimestral	1	100.0%	100.0%	100.0%	100.0%		
Actividad 6.3	Solicitud de opiniones técnicas a la Secretaría de Desarrollo Sustentable para determinar la necesidad de estudios de impacto ambiental y/o urbano	Porcentaje de opiniones técnicas solicitadas a la Secretaría de Desarrollo Sustentable para la ejecución de obras de infraestructura urbana	Expediente único de obra de la SOP	Núm. de obras contratadas / Total de obras licitadas*100	Porcentaje	Gestión-Eficacia-Ascendente-Trimestral	1	100.0%	100.0%	100.0%	100.0%		
Actividad 6.2	Tramite de permisos y licencias de construcción de obras de infraestructura institucional	Porcentaje de permisos y licencias de construcción tramitadas para la ejecución de obras de infraestructura urbana	Expediente único de obra de la SOP	(Número de proyectos ejecutivos supervisados para obras de infraestructura urbana/Total de proyectos ejecutivos contratados para obras de infraestructura urbana)*100	Porcentaje	Gestión-Eficacia-Ascendente-Trimestral	0	100.0%	100.0%	100.0%	100.0%		
Actividad 6.1	Supervisión de proyectos ejecutivos y/o anteproyectos para la ejecución de obras de infraestructura urbana	Porcentaje de proyectos ejecutivos supervisados para la ejecución de obras de infraestructura urbana	Mide la proporción de proyectos ejecutivos supervisados con relación al total de proyectos ejecutivos contratados	Núm. de proyectos ejecutivos supervisados / Total de proyectos ejecutivos contratados *100	Porcentaje	Gestión-Eficacia-Ascendente-Trimestral	S/I	100.0%	100.0%	100.0%	100.0%		
		Porcentaje de anteproyectos supervisados para la ejecución de obras de infraestructura urbana	Mide la proporción de anteproyectos realizados con relación al total de anteproyectos solicitados	Núm. de anteproyectos realizados / Total de anteproyectos solicitados *100	Porcentaje	Gestión-Eficacia-Ascendente-Trimestral	S/I	100.0%	100.0%	100.0%	100.0%		

**X. Reportes de avance en los Indicadores de los Programas Presupuestarios
del Poder Ejecutivo con Matrices de Indicadores para Resultados**

DATOS DEL PROGRAMA														
Programa presupuestario:	K086. Infraestructura Pública		Ramo:	_09_Obras Públicas		Dependencia o Entidad:	Secretaría de Obras Públicas		Unidad (es) responsable (s):				Secretaria de Obras Públicas	
	Elaboración y validación de proyectos ejecutivos y/o anteproyectos para obras de infraestructura urbana	Porcentaje de proyectos ejecutivos elaborados y validados para la ejecución de obras de infraestructura urbana	Mide la proporción de proyectos ejecutivos elaborados y validados de infraestructura urbana, con relación al total de proyectos ejecutivos solicitados para elaborar y validar de infraestructura urbana	(Número de proyectos ejecutivos elaborados y validados de obras de infraestructura urbana/Total de proyectos ejecutivos solicitados para elaborar y validar de infraestructura urbana)*100	Porcentaje	Gestión-Eficacia-Ascendente-Trimestral	S/I	100.0%	100.0%	100.0%	100.0%			
		Porcentaje de anteproyectos elaborados y supervisados para la ejecución de obras de infraestructura urbana	Mide la proporción de anteproyectos elaborados y validados de obras de infraestructura urbana, con relación al total de anteproyectos solicitados para elaborar y validar de infraestructura urbana	(Número de anteproyectos elaborados y validados de obras de infraestructura urbana/Total de anteproyectos solicitados para elaborar y validar de infraestructura urbana)*100	Porcentaje	Gestión-Eficacia-Ascendente-Trimestral	S/I	100.0%	100.0%	100.0%	100.0%			
Actividad 7.12	Contratación de obras de infraestructura Educativa Superior	Porcentaje de obras de infraestructura Educativa Superior contratadas	Mide la proporción de obras contratadas con relación al total de obras licitadas	Núm. de obras contratadas / Total de obras licitadas*100	Porcentaje	Gestión-Eficacia-Ascendente-Trimestral	S/I	100.0%	100.0%	100.0%	100.0%			
Actividad 7.11	Licitación de obras de infraestructura Educativa Superior	Porcentaje de obras de infraestructura Educativa Superior licitadas	Mide la proporción de obras licitadas con relación al total de obras aprobadas	Núm. de obras licitadas / Total de obras aprobadas*100	Porcentaje	Gestión-Eficacia-Ascendente-Trimestral	S/I	100.0%	100.0%	100.0%	100.0%			
Actividad 7.10	Supervisión de proyectos ejecutivos para obras de infraestructura Educativa Superior	Porcentaje de proyectos ejecutivos supervisados para obras de infraestructura educativa de nivel superior	Mide la proporción de proyectos ejecutivos supervisados para obras de infraestructura educativa de nivel superior con relación al total de proyectos ejecutivos contratados para obras de infraestructura educativa de nivel superior	(Número de proyectos ejecutivos supervisados para obras de infraestructura educativa de nivel superior/Total de proyectos ejecutivos contratados para obras de infraestructura educativa de nivel superior)*100	Porcentaje	Gestión-Eficacia-Ascendente-Trimestral	0	100.0%	100.0%	100.0%	100.0%			
Actividad 7.9	Elaboración y validación de anteproyectos para obras de infraestructura Educativa Superior	Porcentaje de anteproyectos elaborados y validados para obras de infraestructura educativa de nivel superior	Mide la proporción de anteproyectos elaborados y validados para obras de infraestructura educativa de nivel superior con relación al total de anteproyectos solicitados para elaborar y validar para de obras de infraestructura educativa de nivel superior	(Número de anteproyectos elaborados y validados para obras de infraestructura educativa de nivel superior/Total de anteproyectos solicitados para elaborar y validar para obras de infraestructura educativa de nivel superior)*100	Porcentaje	Gestión-Eficacia-Ascendente-Trimestral	0	100.0%	100.0%	100.0%	100.0%			

**X. Reportes de avance en los Indicadores de los Programas Presupuestarios
del Poder Ejecutivo con Matrices de Indicadores para Resultados**

DATOS DEL PROGRAMA														
Programa presupuestario:	K086. Infraestructura Pública			Ramo:	_09._Obras Públicas	Dependencia o Entidad:	Secretaría de Obras Públicas		Unidad (es) responsable (s):				Secretaria de Obras Públicas	
Actividad 7.8	Contratación de obras de infraestructura Educativa Media Superior	Porcentaje de obras de infraestructura Educativa Media Superior contratadas	Mide la proporción de obras contratadas con relación al total de obras licitadas	Núm. de obras contratadas / Total de obras licitadas*100	Porcentaje	Gestión-Eficacia-Ascendente-Trimestral	S/I	100.0%	100.0%	100.0%	100.0%			
Actividad 7.7	Licitación de obras de infraestructura Educativa Media Superior	Porcentaje de obras de infraestructura Educativa Media Superior licitadas	Mide la proporción de obras licitadas con relación al total de obras aprobadas	Núm. de obras licitadas / Total de obras aprobadas*100	Porcentaje	Gestión-Eficacia-Ascendente-Trimestral	S/I	100.0%	100.0%	100.0%	100.0%			
Actividad 7.6	Supervisión de proyectos ejecutivos para obras de infraestructura Educativa Media Superior	Porcentaje de proyectos ejecutivos supervisados para obras de infraestructura educativa media superior	Mide la proporción de proyectos ejecutivos supervisados para obras de infraestructura educativa media superior con relación al total de proyectos ejecutivos para obras de infraestructura educativa media superior contratados	(Número de proyectos ejecutivos supervisados para obras de infraestructura educativa media superior/Total de proyectos ejecutivos para obras de infraestructura educativa media superior contratados)*100	Porcentaje	Gestión-Eficacia-Ascendente-Trimestral	0	100.0%	100.0%	100.0%	100.0%			
Actividad 7.5	Elaboración y validación de anteproyectos para obras de infraestructura Educativa Media Superior	Porcentaje de anteproyectos elaborados y validados para obras de infraestructura educativa media superior	Mide la proporción de anteproyectos elaborados y validados para obras de infraestructura educativa media superior con relación al total de anteproyectos solicitados para elaborar y validar para obras de infraestructura educativa media superior	(Número de anteproyectos elaborados y validados para obras de infraestructura educativa media superior/Total de anteproyectos solicitados para elaborar y validar para obras de infraestructura educativa media superior)	Porcentaje	Gestión-Eficacia-Ascendente-Trimestral	0	100.0%	100.0%	100.0%	100.0%			
	Supervisión de proyectos ejecutivos y/o anteproyectos para la ejecución de obras de infraestructura educativa de nivel básico	Porcentaje de proyectos ejecutivos supervisados para la ejecución de obras de infraestructura educativa de nivel básico	Mide la proporción de proyectos ejecutivos supervisados con relación al total de proyectos ejecutivos contratados	Núm. de proyectos ejecutivos supervisados / Total de proyectos ejecutivos contratados *100	Porcentaje	Gestión-Eficacia-Ascendente-Trimestral		100.0%	100.0%	100.0%	100.0%			
		Porcentaje de anteproyectos supervisados para la ejecución de obras de infraestructura educativa de nivel básico	Mide la proporción de anteproyectos realizados con relación al total de anteproyectos solicitados	Núm. de anteproyectos realizados / Total de anteproyectos solicitados *100	Porcentaje	Gestión-Eficacia-Ascendente-Trimestral	S/I	100.0%	100.0%	100.0%	100.0%			

**X. Reportes de avance en los Indicadores de los Programas Presupuestarios
del Poder Ejecutivo con Matrices de Indicadores para Resultados**

Ejercicio Fiscal 2022	
Trimestre:	
Fecha	

DATOS DEL PROGRAMA													
Programa presupuestario:	K086. Infraestructura Pública		Ramo:	_09._Obras Públicas	Dependencia o Entidad:	Secretaría de Obras Públicas		Unidad (es) responsable (s):				Secretaria de Obras Públicas	
Actividad 7.4	Supervisión de proyectos ejecutivos y/o anteproyectos para la ejecución de obras de infraestructura educativa de nivel medio superior	Porcentaje de proyectos ejecutivos supervisados para la ejecución de obras de infraestructura educativa de nivel medio superior	Mide la proporción de proyectos ejecutivos supervisados con relación al total de proyectos ejecutivos contratados	Núm. de proyectos ejecutivos supervisados / Total de proyectos ejecutivos contratados *100	Porcentaje	Gestión-Eficacia-Ascendente-Trimestral	S/I	100.0%	100.0%	100.0%	100.0%		
		Porcentaje de anteproyectos supervisados para la ejecución de obras de infraestructura educativa de nivel medio superior	Mide la proporción de proyectos ejecutivos supervisados con relación al total de proyectos ejecutivos contratados	Núm. de proyectos ejecutivos supervisados / Total de proyectos ejecutivos contratados *100	Porcentaje	Gestión-Eficacia-Ascendente-Trimestral	S/I	100.0%	100.0%	100.0%	100.0%		
	Supervisión de proyectos ejecutivos y/o anteproyectos para la ejecución de obras de infraestructura educativa de nivel superior	Porcentaje de proyectos ejecutivos supervisados para la ejecución de obras de infraestructura educativa de nivel superior	Mide la proporción de proyectos ejecutivos supervisados con relación al total de proyectos ejecutivos contratados	Núm. de proyectos ejecutivos supervisados / Total de proyectos ejecutivos contratados *100	Porcentaje	Gestión-Eficacia-Ascendente-Trimestral	S/I	100.0%	100.0%	100.0%	100.0%		
		Porcentaje de anteproyectos supervisados para la ejecución de obras de infraestructura educativa de nivel superior	Mide la proporción de proyectos ejecutivos supervisados con relación al total de proyectos ejecutivos contratados	Núm. de proyectos ejecutivos supervisados / Total de proyectos ejecutivos contratados *100	Porcentaje	Gestión-Eficacia-Ascendente-Trimestral	0	100.0%	100.0%	100.0%	100.0%		
Actividad 7.3	Solicitud de opiniones técnicas a la Secretaría de Desarrollo Sustentable para determinar la necesidad de estudios de impacto ambiental y/o urbano	Porcentaje de opiniones técnicas solicitadas a la Secretaría de Desarrollo Sustentable para la ejecución de obras de infraestructura educativa de nivel básico	Mide la proporción de opiniones técnicas tramitadas con relación al total de opiniones técnicas solicitadas de infraestructura urbana	(Número de opiniones técnicas tramitadas /Total de opiniones técnicas solicitadas)*100	Porcentaje	Gestión-Eficacia-Ascendente-Trimestral	S/I	100.0%	100.0%	100.0%	100.0%		
		Porcentaje de opiniones técnicas solicitadas a la Secretaría de Desarrollo Sustentable para la ejecución de obras de infraestructura educativa de nivel medio superior	Mide la proporción de opiniones técnicas tramitadas con relación al total de opiniones técnicas solicitadas de infraestructura urbana	(Número de opiniones técnicas tramitadas /Total de opiniones técnicas solicitadas)*100	Porcentaje	Gestión-Eficacia-Ascendente-Trimestral	S/I	100.0%	100.0%	100.0%	100.0%		

**X. Reportes de avance en los Indicadores de los Programas Presupuestarios
del Poder Ejecutivo con Matrices de Indicadores para Resultados**

Ejercicio Fiscal 2022	
Trimestre:	
Fecha	

DATOS DEL PROGRAMA														
Programa presupuestario:	K086. Infraestructura Pública		Ramo:	_09_Obras Públicas		Dependencia o Entidad:	Secretaría de Obras Públicas		Unidad (es) responsable (s):				Secretaria de Obras Públicas	
		Porcentaje de opiniones técnicas solicitadas a la Secretaría de Desarrollo Sustentable para la ejecución de obras de infraestructura educativa de nivel superior	Mide la proporción de opiniones técnicas tramitadas con relación al total de opiniones técnicas solicitadas de infraestructura urbana	(Número de opiniones técnicas tramitadas /Total de opiniones técnicas solicitadas)*100	Porcentaje	Gestión-Eficacia-Ascendente-Trimestral	76	100.0%	100.0%	100.0%	100.0%			
Actividad 7.2	Trámite de permisos y licencias de construcción de obras de infraestructura educativa	Porcentaje de permisos y licencias de construcción tramitadas para la ejecución de obras de infraestructura educativa de nivel básico	Mide la proporción de opiniones técnicas tramitadas con relación al total de opiniones técnicas solicitadas de infraestructura educativa de nivel básico	(Número de opiniones técnicas tramitadas /Total de opiniones técnicas solicitadas)*100	Porcentaje	Gestión-Eficacia-Ascendente-Trimestral	S/I	100.0%	100.0%	100.0%	100.0%			
		Porcentaje de permisos y licencias de construcción tramitadas para la ejecución de obras de infraestructura educativa de nivel medio superior	Mide la proporción de opiniones técnicas tramitadas con relación al total de opiniones técnicas solicitadas de infraestructura educativa de nivel medio superior	(Número de opiniones técnicas tramitadas /Total de opiniones técnicas solicitadas)*100	Porcentaje	Gestión-Eficacia-Ascendente-Trimestral	S/I	100.0%	100.0%	100.0%	100.0%			
		Porcentaje de permisos y licencias de construcción tramitadas para la ejecución de obras de infraestructura educativa de nivel superior	Mide la proporción de opiniones técnicas tramitadas con relación al total de opiniones técnicas solicitadas de infraestructura educativa de nivel superior	(Número de opiniones técnicas tramitadas /Total de opiniones técnicas solicitadas)*100	Porcentaje	Gestión-Eficacia-Ascendente-Trimestral	S/I	100.0%	100.0%	100.0%	100.0%			
		Porcentaje de proyectos ejecutivos elaborados y validados para la ejecución de obras de infraestructura educativa de nivel básico	Mide la proporción de proyectos ejecutivos elaborados y validados de educativa de nivel básico, con relación al total de proyectos ejecutivos solicitados para elaborar y validar de educativa de nivel básico	(Número de proyectos ejecutivos elaborados y validados de obras de educativa de nivel básico/Total de proyectos ejecutivos solicitados para elaborar y validar de infraestructura urbana)*100	Porcentaje	Gestión-Eficacia-Ascendente-Trimestral	S/I	100.0%	100.0%	100.0%	100.0%			
	Elaboración y validación de proyectos ejecutivos y/o anteproyectos para obras de infraestructura educativa de nivel básico	Porcentaje de anteproyectos elaborados y validados para la ejecución de obras de infraestructura educativa de nivel básico	Mide la proporción de anteproyectos elaborados y validados de obras educativa de nivel básico, con relación al total de anteproyectos solicitados para elaborar y validar de educativa de nivel básico	(Número de anteproyectos elaborados y validados de obras educativa de nivel básico/Total de anteproyectos solicitados para elaborar y validar de educativa de nivel básico)*100	Porcentaje	Gestión-Eficacia-Ascendente-Trimestral	S/I	100.0%	100.0%	100.0%	100.0%			

**X. Reportes de avance en los Indicadores de los Programas Presupuestarios
del Poder Ejecutivo con Matrices de Indicadores para Resultados**

DATOS DEL PROGRAMA															
Programa presupuestario:	K086. Infraestructura Pública			Ramo:	_09_Obras Públicas		Dependencia o Entidad:	Secretaría de Obras Públicas		Unidad (es) responsable (s):				Secretaria de Obras Públicas	
Actividad 7.1	Elaboración y validación de proyectos ejecutivos y/o anteproyectos para obras de infraestructura educativa de nivel medio superior	Porcentaje de proyectos ejecutivos elaborados y validados para la ejecución de obras de infraestructura educativa de nivel medio superior	Mide la proporción de proyectos ejecutivos elaborados y validados de educativa de nivel medio superior, con relación al total de proyectos ejecutivos solicitados para elaborar y validar de educativa de nivel medio superior	(Número de proyectos ejecutivos elaborados y validados de obras de educativa de nivel medio superior)/Total de proyectos ejecutivos solicitados para elaborar y validar de educativa de nivel medio superior)*100	Porcentaje	Gestión-Eficacia-Ascendente-Trimestral	S/I	100.0%	100.0%	100.0%	100.0%				
		Porcentaje de anteproyectos elaborados y validados para la ejecución de obras de infraestructura educativa de nivel medio superior	Mide la proporción de anteproyectos elaborados y validados de obras educativas de nivel básico, con relación al total de anteproyectos solicitados para elaborar y validar de infraestructura educativa de nivel superior	(Número de anteproyectos elaborados y validados de obras educativas de nivel básico)/Total de anteproyectos solicitados para elaborar y validar de infraestructura educativa de nivel medio superior)*100	Porcentaje	Gestión-Eficacia-Ascendente-Trimestral	S/I	100.0%	100.0%	100.0%	100.0%				
	Elaboración y validación de proyectos ejecutivos y/o anteproyectos para obras de infraestructura educativa de nivel superior	Porcentaje de proyectos ejecutivos elaborados y validados para la ejecución de obras de infraestructura educativa de nivel superior	Mide la proporción de proyectos ejecutivos elaborados y validados de educativa de nivel superior, con relación al total de proyectos ejecutivos solicitados para elaborar y validar de educativa de nivel superior	(Número de proyectos ejecutivos elaborados y validados de obras de educativa de nivel superior)/Total de proyectos ejecutivos solicitados para elaborar y validar de educativa de nivel superior)*100	Porcentaje	Gestión-Eficacia-Ascendente-Trimestral	S/I	100.0%	100.0%	100.0%	100.0%				
		Porcentaje de anteproyectos elaborados y validados para la ejecución de obras de infraestructura educativa de nivel superior	Mide la proporción de anteproyectos elaborados y validados de obras educativas de nivel básico, con relación al total de anteproyectos solicitados para elaborar y validar de infraestructura educativa de nivel superior	(Número de anteproyectos elaborados y validados de obras educativas de nivel básico)/Total de anteproyectos solicitados para elaborar y validar de infraestructura educativa de nivel superior)*100	Porcentaje	Gestión-Eficacia-Ascendente-Trimestral	100%	0.0%	25.0%	75.0%	100.0%				
Actividad 8.4	Contratación de obras de infraestructura de vialidades y carreteras	Porcentaje de obras de infraestructura de vialidades y carreteras contratadas	Mide la proporción de obras contratadas con relación al total de obras licitadas	Núm. de obras contratadas / Total de obras licitadas*100	Porcentaje	Gestión-Eficacia-Ascendente-Trimestral	38	100.0%	100.0%	100.0%	100.0%				
		Porcentaje de obras de infraestructura de vialidades y carreteras licitadas	Mide la proporción de obras licitadas con relación al total de obras aprobadas	Núm. de obras licitadas / Total de obras contratadas*100	Porcentaje	Gestión-Eficacia-Ascendente-Trimestral	38	100.0%	100.0%	100.0%	100.0%				

**X. Reportes de avance en los Indicadores de los Programas Presupuestarios
del Poder Ejecutivo con Matrices de Indicadores para Resultados**

Ejercicio Fiscal 2022	
Trimestre:	
Fecha	

DATOS DEL PROGRAMA													
Programa presupuestario:	K086. Infraestructura Pública		Ramo:	_09._Obras Públicas	Dependencia o Entidad:	Secretaría de Obras Públicas		Unidad (es) responsable (s):				Secretaria de Obras Públicas	
Actividad 8.3	Solicitud de opiniones técnicas a la Secretaría de Desarrollo Sustentable para determinar la necesidad de estudios de impacto ambiental y/o urbano	Porcentaje de opiniones técnicas solicitadas a la Secretaría de Desarrollo Sustentable para la ejecución de obras de infraestructura de vialidades y carreteras	Mide la proporción de opiniones técnicas tramitadas con relación al total de opiniones técnicas solicitadas de infraestructura de vialidades y carreteras	(Número de opiniones técnicas tramitadas / Total de opiniones técnicas solicitadas)*100	Porcentaje	Gestión-Eficacia-Ascendente-Trimestral	38	100.0%	100.0%	100.0%	100.0%		
Actividad 8.2	Tramite de permisos y licencias de construcción de obras de infraestructura de vialidad y carreteras	Porcentaje de permisos y licencias de construcción tramitadas para la ejecución de obras de infraestructura de vialidades y carreteras	Mide la proporción de permisos y licencias de construcción tramitadas, con relación al total de permisos y licencias de construcción solicitadas de infraestructura de vialidades y carreteras	(Número de permisos y licencias de construcción tramitadas / Total de permisos y licencias de construcción solicitadas)*100	Porcentaje	Gestión-Eficacia-Ascendente-Trimestral	S/I	100.0%	100.0%	100.0%	100.0%		
Actividad 8.1	Elaboración y validación de proyectos ejecutivos y/o anteproyectos para obras de infraestructura de vialidades y carrteras	Porcentaje de proyectos ejecutivos elaborados y validados para la ejecución de obras de infraestructura de vialidades y carreteras	Mide la proporción de proyectos ejecutivos elaborados y validados de infraestructura de vialidades y carreteras, con relación al total de proyectos ejecutivos solicitados para elaborar y validar de infraestructura de vialidades y carreteras	(Número de proyectos ejecutivos elaborados y validados de obras de infraestructura de vialidades y carreteras / Total de proyectos ejecutivos solicitados para elaborar y validar de infraestructura de vialidades y carreteras)*100	Porcentaje	Gestión-Eficacia-Ascendente-Trimestral	S/I	100.0%	100.0%	100.0%	100.0%		
		Porcentaje de anteproyectos elaborados y validados para la ejecución de obras de infraestructura de vialidades y carreteras	Mide la proporción de anteproyectos elaborados y validados de obras infraestructura de vialidades y carreteras, con relación al total de anteproyectos solicitados para elaborar y validar de infraestructura de vialidades y carreteras	(Número de anteproyectos elaborados y validados de obras infraestructura de vialidades y carreteras / Total de anteproyectos solicitados para elaborar y validar de infraestructura de vialidades y carreteras)*100	Porcentaje	Gestión-Eficacia-Ascendente-Trimestral	S/I	100.0%	100.0%	100.0%	100.0%		

X. Reportes de avance en los Indicadores de los Programas Presupuestarios del Poder Ejecutivo con Matrices de Indicadores para Resultados

DATOS DEL PROGRAMA															
Programa presupuestario:	K086. Infraestructura Pública		Ramo:	_09_Obras Públicas		Dependencia o Entidad:	Secretaría de Obras Públicas		Unidad (es) responsable (s):					Secretaria de Obras Públicas	
Actividad 9.5	Supervisión de Obras infraestructura de Salud	Porcentaje de obras de infraestructura de salud	Mide la proporción de obras de infraestructura de salud supervisadas	(Número de obras de infraestructura de salud	Porcentaje	Gestión-Eficacia-Ascendente-Trimestral	100.0%	100.0%	100.0%	100.0%	100.0%				
Actividad 9.4	Contratación de obras de infraestructura de Salud	Porcentaje de obras de infraestructura de Salud contratadas	Mide la proporción de obras contratadas con relación al total de obras licitadas	Núm. de obras contratadas / Total de obras licitadas*100	Porcentaje	Gestión-Eficacia-Ascendente-Trimestral	S/I	100.0%	100.0%	100.0%	100.0%				
	Licitación de obras de infraestructura de Salud	Porcentaje de obras de infraestructura de Salud	Mide la proporción de obras licitadas con relación al total de obras	Num. de obras licitadas / Total de obras	Porcentaje	Gestión-Eficacia-Ascendente-Trimestral	S/I	100.0%	100.0%	100.0%	100.0%				
Actividad 9.3	Solicitud de opiniones técnicas a la Secretaria de Desarrollo Sustentable para determinar la necesidad de estudios de impacto ambiental y/o urbano	Porcentaje de opiniones técnicas solicitadas a la Secretaría de Desarrollo Sustentable para la ejecución de obras de infraestructura de salud	Mide la proporción de opiniones técnicas tramitadas con relación al total de opiniones técnicas solicitadas de infraestructura de salud	(Número de opiniones técnicas tramitadas /Total de opiniones técnicas solicitadas)*100	Porcentaje	Gestión-Eficacia-Ascendente-Trimestral	S/I	100.0%	100.0%	100.0%	100.0%				
Actividad 9.2	Tramite de permisos y licencias de construcción de obras de infraestructura de salud	Porcentaje de permisos y licencias de construcción tramitadas para la ejecución de obras de infraestructura de salud	Mide la proporción de permisos y licencias de construcción tramitadas, con relación al total de permisos y licencias de construcción solicitadas de infraestructura de salud	(Número de permisos y licencias de construcción tramitadas /Total de permisos y licencias de construcción solicitadas)*100	Porcentaje	Gestión-Eficacia-Ascendente-Trimestral	S/I	100.0%	100.0%	100.0%	100.0%				
Actividad 9.1	Elaboración y validación de proyectos ejecutivos y/o anteproyectos para obras de infraestructura de salud	Porcentaje de proyectos ejecutivos elaborados y validados para la ejecución de obras de infraestructura	Mide la proporción de proyectos ejecutivos elaborados y validados de infraestructura de salud y carreteras, con relación al total de proyectos	(Número de proyectos ejecutivos elaborados y validados de obras de infraestructura de	Porcentaje	Gestión-Eficacia-Ascendente-Trimestral	S/I	100.0%	100.0%	100.0%	100.0%				
		Porcentaje de anteproyectos elaborados y validados para la ejecución de obras de infraestructura de salud, con	Mide la proporción de anteproyectos elaborados y validados de obras de infraestructura de salud, con	(Número de anteproyectos elaborados y validados de obras de infraestructura de	Porcentaje	Gestión-Eficacia-Ascendente-Trimestral	S/I	100.0%	100.0%	100.0%	100.0%				
Actividad 10.5	Supervisión de Obras infraestructura de Cultura	Porcentaje de obras de infraestructura de cultura	Mide la proporción de obras de infraestructura de cultura supervisadas	(Número de obras de infraestructura de cultura	Porcentaje	Gestión-Eficacia-Ascendente-Trimestral	100.0%	100.0%	100.0%	100.0%	100.0%				
Actividad 10.4	Contratación de obras de infraestructura de Cultura	Porcentaje de obras de infraestructura de Cultura	Mide la proporción de obras contratadas con relación al total de	Núm. de obras contratadas / Total de obras licitadas*100	Porcentaje	Gestión-Eficacia-Ascendente-Trimestral	1	100.0%	100.0%	100.0%	100.0%				
	Licitación de obras de infraestructura de Cultura	Porcentaje de obras de infraestructura de Cultura licitadas	Mide la proporción de obras licitadas con relación al total de obras aprobadas	Núm. de obras licitadas / Total de obras aprobadas*100	Porcentaje	Gestión-Eficacia-Ascendente-Trimestral	1	100.0%	100.0%	100.0%	100.0%				
Actividad 10.3	técnicas a la Secretaria de Desarrollo Sustentable para determinar la necesidad de estudios de impacto	técnicas solicitadas a la Secretaría de Desarrollo Sustentable para la ejecución de obras de infraestructura	Mide la proporción de opiniones técnicas tramitadas con relación al total de opiniones técnicas solicitadas de infraestructura de cultura	(Número de opiniones técnicas tramitadas /Total de opiniones técnicas solicitadas)*100	Porcentaje	Gestión-Eficacia-Ascendente-Trimestral	1	100.0%	100.0%	100.0%	100.0%				
Actividad 10.2	Tramite de permisos y licencias de construcción de obras de infraestructura de cultura	licencias de construcción tramitadas para la ejecución	Mide la proporción de permisos y licencias de construcción tramitadas, con relación al total de permisos y licencias de construcción solicitadas de infraestructura de cultura	(Número de permisos y licencias de construcción tramitadas /Total de permisos y licencias de construcción solicitadas)*100	Porcentaje	Gestión-Eficacia-Ascendente-Trimestral	0	100.0%	100.0%	100.0%	100.0%				
Actividad 10.1	Elaboración y validación de proyectos ejecutivos y/o anteproyectos para obras de infraestructura de cultura	Porcentaje de proyectos ejecutivos elaborados y validados para la ejecución de obras de infraestructura de cultura	Mide la proporción de proyectos ejecutivos elaborados y validados de obras de infraestructura de cultura	(Número de proyectos ejecutivos elaborados y validados de obras de infraestructura de	Porcentaje	Porcentaje	S/I	100.0%	100.0%	100.0%	100.0%				
		Porcentaje de anteproyectos elaborados y validados para la ejecución de obras de infraestructura de cultura	Mide la proporción de anteproyectos elaborados y validados de obras de infraestructura de cultura	(Número de anteproyectos elaborados y validados de obras de infraestructura de	Porcentaje	Porcentaje	S/I	100.0%	100.0%	100.0%	100.0%				
Actividad 11.5	Supervisión de Obras infraestructura Eléctrica	Porcentaje de obras de infraestructura de eléctrica	Mide la proporción de obras de infraestructura de eléctrica	(Número de obras de infraestructura de eléctrica	Porcentaje	Gestión-Eficacia-Ascendente-Trimestral	100.0%	100.0%	100.0%	100.0%	100.0%				
Actividad 11.4	Contratación de obras de infraestructura de Eléctrica	Porcentaje de obras de infraestructura de Eléctrica	Mide la proporción de obras contratadas con relación al total de	Núm. de obras contratadas / Total de obras licitadas*100	Porcentaje	Gestión-Eficacia-Ascendente-Trimestral	S/I	100.0%	100.0%	100.0%	100.0%				
	Licitación de obras de infraestructura de Eléctrica	Porcentaje de obras de infraestructura de Eléctrica	Mide la proporción de obras licitadas con relación al total de obras	Núm. de obras licitadas / Total de obras	Porcentaje	Gestión-Eficacia-Ascendente-Trimestral	S/I	100.0%	100.0%	100.0%	100.0%				

**X. Reportes de avance en los Indicadores de los Programas Presupuestarios
del Poder Ejecutivo con Matrices de Indicadores para Resultados**

DATOS DEL PROGRAMA													
Programa presupuestario:	K086. Infraestructura Pública		Ramo:	_09._Obras Públicas	Dependencia o Entidad:	Secretaría de Obras Públicas		Unidad (es) responsable (s):				Secretaria de Obras Públicas	
Actividad 11.3	Solicitud de opiniones técnicas a la Secretaría de Desarrollo Sustentable para determinar la necesidad de estudios de impacto ambiental y/o urbano	Porcentaje de opiniones técnicas solicitadas a la Secretaría de Desarrollo Sustentable para la ejecución de obras de infraestructura eléctrica	Mide la proporción de opiniones técnicas tramitadas con relación al total de opiniones técnicas solicitadas de infraestructura eléctrica	(Número de opiniones técnicas tramitadas / Total de opiniones técnicas solicitadas) * 100	Porcentaje	Gestión-Eficacia-Ascendente-Trimestral	S/I	100.0%	100.0%	100.0%	100.0%		
Actividad 11.2	Tramite de permisos y licencias de construcción de obras de infraestructura eléctrica	Porcentaje de permisos y licencias de construcción tramitadas para la ejecución de obras de infraestructura eléctrica	Mide la proporción de permisos y licencias de construcción tramitadas, con relación al total de permisos y licencias de construcción solicitadas de infraestructura eléctrica	(Número de permisos y licencias de construcción tramitadas / Total de permisos y licencias de construcción solicitadas) * 100	Porcentaje	Gestión-Eficacia-Ascendente-Trimestral	0	100.0%	100.0%	100.0%	100.0%		
Actividad 11.1	Elaboración y validación de proyectos ejecutivos y/o anteproyectos para obras de infraestructura eléctrica	Porcentaje de proyectos ejecutivos elaborados y validados para la ejecución de obras de infraestructura eléctrica	Mide la proporción de proyectos ejecutivos elaborados y validados de infraestructura eléctrica y carreteras, con relación al total de proyectos ejecutivos solicitados para elaborar y validar de infraestructura eléctrica	(Número de proyectos ejecutivos elaborados y validados de obras de infraestructura eléctrica / Total de proyectos ejecutivos solicitados para elaborar y validar de infraestructura eléctrica) * 100	Porcentaje	Gestión-Eficacia-Ascendente-Trimestral	S/I	100.0%	100.0%	100.0%	100.0%		
		Porcentaje de anteproyectos elaborados y validados para la ejecución de obras de infraestructura eléctrica	Mide la proporción de anteproyectos elaborados y validados de obras de infraestructura eléctrica, con relación al total de anteproyectos solicitados para elaborar y validar de infraestructura eléctrica	(Número de anteproyectos elaborados y validados de obras de infraestructura eléctrica / Total de anteproyectos solicitados para elaborar y validar de infraestructura eléctrica) * 100	Porcentaje	Gestión-Eficacia-Ascendente-Trimestral	0	100.0%	100.0%	100.0%	100.0%		
Actividad 12.5	Supervisión de Obras Infraestructura Social	Porcentaje de obras de infraestructura social supervisadas	Mide la proporción de obras de infraestructura social supervisadas en relación al total de obras de infraestructura social aprobadas	(Número de obras de infraestructura social supervisadas / Total de obras de infraestructura social aprobadas) * 100	Porcentaje	Gestión-Eficacia-Ascendente-Trimestral	100.0%	100.0%	100.0%	100.0%	100.0%		
Actividad 12.4	Contratación de obras de infraestructura Social	Porcentaje de obras de infraestructura Social contratadas	Mide la proporción de obras contratadas con relación al total de obras licitadas	Núm. de obras contratadas / Total de obras licitadas * 100	Porcentaje	Gestión-Eficacia-Ascendente-Trimestral	6	100.0%	100.0%	100.0%	100.0%		
	Licitación de obras de infraestructura Social	Porcentaje de obras de infraestructura Social licitadas	Mide la proporción de obras licitadas con relación al total de obras aprobadas	Núm. de obras licitadas / Total de obras aprobadas * 100	Porcentaje	Gestión-Eficacia-Ascendente-Trimestral	6	100.0%	100.0%	100.0%	100.0%		
Actividad 12.3	Solicitud de opiniones técnicas a la Secretaría de Desarrollo Sustentable para determinar la necesidad de estudios de impacto ambiental y/o urbano	Porcentaje de opiniones técnicas solicitadas a la Secretaría de Desarrollo Sustentable para la ejecución de obras de infraestructura social	Mide la proporción de opiniones técnicas tramitadas con relación al total de opiniones técnicas solicitadas de infraestructura social	(Número de opiniones técnicas tramitadas / Total de opiniones técnicas solicitadas) * 100	Porcentaje	Gestión-Eficacia-Ascendente-Trimestral	6	100.0%	100.0%	100.0%	100.0%		

X. Reportes de avance en los Indicadores de los Programas Presupuestarios del Poder Ejecutivo con Matrices de Indicadores para Resultados

DATOS DEL PROGRAMA														
Programa presupuestario:	K086. Infraestructura Pública			Ramo:	_09_Obras Públicas	Dependencia o Entidad:	Secretaría de Obras Públicas	Unidad (es) responsable (s):				Secretaria de Obras Públicas		
Actividad 12.2	Tramite de permisos y licencias de construcción de obras de infraestructura social	Porcentaje de permisos y licencias de construcción tramitadas para la ejecución de obras de infraestructura social	Mide la proporción de permisos y licencias de construcción tramitadas, con relación al total de permisos y licencias de construcción solicitadas de infraestructura social	(Número de permisos y licencias de construcción tramitadas / Total de permisos y licencias de construcción solicitadas) * 100	Porcentaje	Gestión-Eficacia-Ascendente-Trimestral	0	100.0%	100.0%	100.0%	100.0%			
Actividad 12.1	Elaboración y validación de proyectos ejecutivos y/o anteproyectos para obras de infraestructura social	Porcentaje de proyectos ejecutivos elaborados y validados para la ejecución de obras de infraestructura social	Mide la proporción de proyectos ejecutivos elaborados y validados de infraestructura eléctrica y carreteras, con relación al total de proyectos ejecutivos solicitados para elaborar y validar de infraestructura social	(Número de proyectos ejecutivos elaborados y validados de obras de infraestructura social / Total de proyectos ejecutivos solicitados para elaborar y validar de infraestructura social) * 100	Porcentaje	Gestión-Eficacia-Ascendente-Trimestral	S/I	100.0%	100.0%	100.0%	100.0%			
		Porcentaje de anteproyectos elaborados y validados para la ejecución de obras de infraestructura social	Mide la proporción de anteproyectos elaborados y validados de obras de infraestructura social, con relación al total de anteproyectos solicitados para elaborar y validar de infraestructura social	(Número de anteproyectos elaborados y validados de obras de infraestructura social / Total de anteproyectos solicitados para elaborar y validar de infraestructura social) * 100	Porcentaje	Gestión-Eficacia-Ascendente-Trimestral	0	100.0%	100.0%	100.0%	100.0%			
Actividad 13.5	Supervisión de Obras infraestructura Económica	Porcentaje de obras de infraestructura económica supervisadas	Mide la proporción de obras de infraestructura económica supervisadas en relación al total de obras de infraestructura económica aprobadas	(Número de obras de infraestructura económica supervisadas / Total de obras de infraestructura económica aprobadas) * 100	Porcentaje	Gestión-Eficacia-Ascendente-Trimestral	100.0%	100.0%	100.0%	100.0%	100.0%			
Actividad 13.4	Contratación de obras de infraestructura de Económica	Porcentaje de obras de infraestructura Económica contratadas	Mide la proporción de obras contratadas con relación al total de obras licitadas	Núm. de obras contratadas / Total de obras licitadas * 100	Porcentaje	Gestión-Eficacia-Ascendente-Trimestral	S/I	100.0%	100.0%	100.0%	100.0%			
	Licitación de obras de infraestructura de Económica	Porcentaje de obras de infraestructura Económica Licitadas	Mide la proporción de obras licitadas con relación al total de obras aprobadas	Núm. de obras licitadas / Total de obras aprobadas * 100	Porcentaje	Gestión-Eficacia-Ascendente-Trimestral	S/I	100.0%	100.0%	100.0%	100.0%			
Actividad 13.3	Solicitud de opiniones técnicas a la Secretaría de Desarrollo Sustentable para determinar la necesidad de estudios de impacto ambiental y/o urbano	Porcentaje de opiniones técnicas solicitadas a la Secretaría de Desarrollo Sustentable para la ejecución de obras de infraestructura económica	Expediente único de obra de la SOP	Núm. de obras contratadas / Total de obras licitadas * 100	Porcentaje	Gestión-Eficacia-Ascendente-Trimestral	S/I	100.0%	100.0%	100.0%	100.0%			

**X. Reportes de avance en los Indicadores de los Programas Presupuestarios
del Poder Ejecutivo con Matrices de Indicadores para Resultados**

DATOS DEL PROGRAMA																
Programa presupuestario:	K086. Infraestructura Pública			Ramo:	_09._Obras Públicas	Dependencia o Entidad:	Secretaría de Obras Públicas			Unidad (es) responsable (s):				Secretaria de Obras Públicas		
Actividad 13.2	Tramite de permisos y licencias de construcción de obras de infraestructura económica	Porcentaje de permisos y licencias de construcción tramitadas para la ejecución de obras de infraestructura económica	Expediente único de obra de la SOP	(Número de proyectos ejecutivos supervisados para obras de infraestructura económica/Total de proyectos ejecutivos contratados para obras de infraestructura económica)*100	Porcentaje	Gestión-Eficacia-Ascendente-Trimestral	0	100.0%	100.0%	100.0%	100.0%					
Actividad 13.1	Elaboración y validación de anteproyectos para obras de infraestructura Económica	Porcentaje de anteproyectos elaborados y validados para obras de infraestructura económica	Mide la proporción de anteproyectos elaborados y validados para obras de infraestructura económica con relación al total de anteproyectos solicitados para elaborar y validar para obras de infraestructura económica	(Número de anteproyectos elaborados y validados para obras de infraestructura económica/Total de anteproyectos solicitados para elaborar y validar para obras de infraestructura económica)*100	Porcentaje	Gestión-Eficacia-Ascendente-Trimestral	0	100.0%	100.0%	100.0%	100.0%					
Actividad 14.5	Supervisión de Obras infraestructura de Vivienda	Porcentaje de obras de infraestructura de vivienda supervisadas	Mide la proporción de obras de infraestructura de vivienda supervisadas en relación al total de obras de infraestructura de vivienda contratadas	(Número de obras de infraestructura de vivienda supervisadas/Total de obras de infraestructura de vivienda contratadas)*100	Porcentaje	Gestión-Eficacia-Ascendente-Trimestral	100.0%	100.0%	100.0%	100.0%	100.0%					
Actividad 14.4	Contratación de obras de infraestructura de Vivienda	Porcentaje de obras de infraestructura de Vivienda contratadas	Mide la proporción de obras contratadas con relación al total de obras licitadas	Núm. de obras contratadas / Total de obras licitadas*100	Porcentaje	Gestión-Eficacia-Ascendente-Trimestral	S/I	100.0%	100.0%	100.0%	100.0%					
	Licitación de obras de infraestructura de Vivienda	Porcentaje de obras de infraestructura de Vivienda licitadas	Mide la proporción de obras licitadas con relación al total de obras aprobadas	Núm. de obras licitadas / Total de obras contratadas*100	Porcentaje	Gestión-Eficacia-Ascendente-Trimestral	S/I	100.0%	100.0%	100.0%	100.0%					
Actividad 14.3	Solicitud de opiniones técnicas a la Secretaría de Desarrollo Sustentable para determinar la necesidad de estudios de impacto ambiental y /o urbano	Porcentaje de opiniones técnicas solicitadas a la Secretaría de Desarrollo Sustentable para la ejecución de obras de infraestructura económica	Mide la proporción de obras licitadas con relación al total de obras aprobadas	Núm. de obras contratadas / Total de obras licitadas*100	Porcentaje	Gestión-Eficacia-Ascendente-Trimestral	S/I	100.0%	100.0%	100.0%	100.0%					
Actividad 14.2	Tramite de permisos y licencias de construcción de obras de infraestructura de vivienda	Porcentaje de permisos y licencias de construcción tramitadas para la ejecución de obras de infraestructura de vivienda	Expediente único de obra de la SOP	(Numero de proyectos ejecutivos supervisados y validados para obras de infraestructura de vivienda/Total de proyectos ejecutivos contratados para obras de infraestructura de vivienda)*100	Porcentaje	Gestión-Eficacia-Ascendente-Trimestral	0	100.0%	100.0%	100.0%	100.0%					

**X. Reportes de avance en los Indicadores de los Programas Presupuestarios
del Poder Ejecutivo con Matrices de Indicadores para Resultados**

DATOS DEL PROGRAMA														
Programa presupuestario:	K086. Infraestructura Pública			Ramo:	_09_Obras Públicas	Dependencia o Entidad:	Secretaría de Obras Públicas		Unidad (es) responsable (s):					Secretaria de Obras Públicas
Actividad 14.1	Elaboración y validación de anteproyectos para obras de infraestructura Vivienda	Porcentaje de anteproyectos ejecutivos elaborados y validados para obras de infraestructura vivienda	Expediente único de obra de la SOP	(Número de anteproyectos elaborados y validados para obras de infraestructura de vivienda/Total de anteproyectos para obras de infraestructura de vivienda solicitados para elaborar y validar)*100	Porcentaje	Gestión-Eficacia-Ascendente-Trimestral	141	100.0%	100.0%	100.0%	100.0%			
Componente 15	Requerimientos transversales de Obra Cumplidos	Porcentaje de requerimientos transversales de obra realizados	Mide la proporción de requerimientos transversales de obra realizados en relación al total de requerimientos transversales de obra necesarios	(Número de requerimientos transversales de obra realizados/Total de requerimientos trasversales de obra necesarios)*100	Porcentaje	Gestión-Eficacia-Ascendente-Trimestral	0	100.0%	100.0%	100.0%	100.0%			
Actividad 15.6	Realización los levantamientos topográficos solicitados por las dependencias adscritas al poder Ejecutivo	Porcentaje de levantamientos topográficos elaborados	Mide la proporción de levantamientos topográficos elaborados con relación al total de levantamientos topográficos solicitados	(Número de levantamientos topográficos elaborados/Total de levantamientos topográficos solicitados)*100	Porcentaje	Gestión-Eficacia-Ascendente-Trimestral	12	100.0%	100.0%	100.0%	100.0%			
Actividad 15.5	Conciliación de precios unitarios atípicos de obras	Porcentaje de obras con precios unitarios atípicos conciliados	Mide la proporción de obras con precios unitarios atípicos conciliados con relación al total de obras con precios unitarios atípicos a conciliar	(Número de obras con precios unitarios atípicos conciliados/Total de obras con precios unitarios atípicos a conciliar)*100	Porcentaje	Gestión-Eficacia-Ascendente-Trimestral	160	100.0%	100.0%	100.0%	100.0%			
Actividad 15.4	Elaboración de presupuestos base de obra para contratación de Obra Pública	Porcentaje de obras con presupuesto base	Mide la proporción de obra con presupuesto base elaborados con relación al total de obras con presupuestos base a elaborar	(Número de obras con presupuestos base elaborados/Total de obras con presupuestos base a elaborar)*100	Porcentaje	Gestión-Eficacia-Ascendente-Trimestral	S/I	100.0%	100.0%	100.0%	100.0%			
Actividad 15.3	Tramite de permisos y licencias de construcción de las obras del Poder Ejecutivo	Porcentaje de permisos y licencias de construcción tramitados de las obras del Poder Ejecutivo	Mide la proporción de permisos y licencias de construcción tramitados con relación al total de permisos y licencias de construcción solicitados	(Número de permisos y licencias de construcción tramitados/Total de permisos y licencias de construcción solicitados)*100	Porcentaje	Gestión-Eficacia-Ascendente-Trimestral	387	100.0%	100.0%	100.0%	100.0%			
Actividad 15.2	Solicitud de opiniones técnicas a la Secretaría de Desarrollo Sustentable del poder ejecutivo para conocer las necesidades de presentar Estudios de impacto.	Porcentaje de Opiniones técnicas tramitadas de las obras susceptibles a presentar Estudios de Impacto	Mide la proporción de opiniones técnicas tramitadas con relación al total de opiniones técnicas solicitadas	(Número de opiniones técnicas tramitadas /Total de opiniones técnicas solicitadas)*100	Porcentaje	Gestión-Eficacia-Ascendente-Trimestral	S/I	100.0%	100.0%	100.0%	100.0%			

X. Reportes de avance en los Indicadores de los Programas Presupuestarios del Poder Ejecutivo con Matrices de Indicadores para Resultados

Ejercicio Fiscal 2022
Trimestre:

Fecha:

DATOS DEL PROGRAMA												
Programa presupuestario:	K086. Infraestructura Pública		Ramo:	_09._Obras Públicas		Dependencia o Entidad:	Secretaría de Obras Públicas		Unidad (es) responsable (s): Secretaria de Obras Públicas			

Actividad 15.1	Revisión y validación de proyectos finales de obras concluidas	Porcentaje de proyectos revisados y validados para obras concluidas	Mide la proporción de proyectos finales de obras concluidas revisados y validados relación al total de proyectos finales de obras concluidas solicitados para revisión y validación	(Número de proyectos finales revisados y validados/Total de proyectos finales solicitados para revisión y validación)*100	Porcentaje	Gestión-Eficacia-Ascendente-Trimestral	S/I	100.0%	100.0%	100.0%	100.0%		
----------------	--	---	---	---	------------	--	-----	--------	--------	--------	--------	--	--

COMPONENTES DEL PRESUPUESTO					EJERCIDO AL TRIMESTRE DE CIERRE								
Gasto corriente y social					Gasto corriente y social								
Modalidad del presupuesto	Ingresos Propios	Estatal	Federal	Total	Ingresos Propios	Estatal	Federal	Ejercido total	Porcentaje				
PRESUPUESTO AUTORIZADO		33,281.60		33,281.6					0.0%				
PRESUPUESTO MODIFICADO				-				-	0.0%				
Inversión					Inversión								
Modalidad del presupuesto	Ingresos Propios	Estatal	Ramo 33		Otros prog. Fed.	Total	Ingresos Propios	Estatal	Ramo 33		Otros Prog. Federales	Ejercido total	Porcentaje
			Fondo:	F. III					Fondo:	F. III			
PRESUPUESTO AUTORIZADO		57,000.0			57,000.0								
PRESUPUESTO MODIFICADO													
Gasto autorizado total (Gasto corriente + inversión)					90,281.6	Gasto Ejercido total (Gasto corriente + inversión)						0.0%	

Justificación de la diferencia de avances realizados con respecto a las metas programadas, cuando no se cumplió la meta o cuando se superó considerablemente.